

NATACIÓN SINCRONIZADA

2010 - 2011

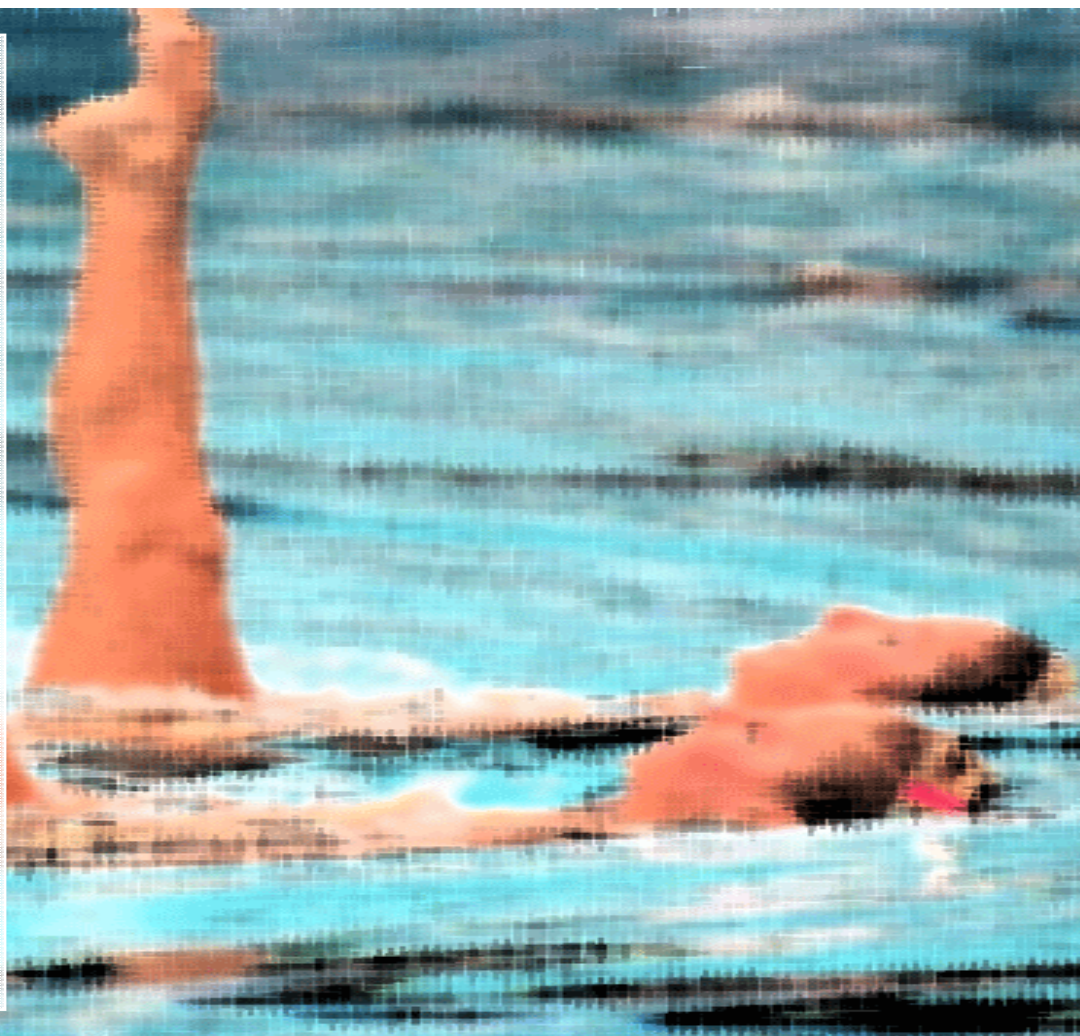

I. COMPETICIONES TERRITORIALES



II. CONCENTRACIONES F.M.N.



III. COMPETICIONES NACIONALES



IV. CONCENTRACIONES R.F.E.N.



V. CONCENTRACIONES Y ACTIVIDAD INTERNACIONAL



VI. ESTADISTICAS

VALORACIÓN TEMPORADA 10-11 NATACIÓN SINCRONIZADA CTN

Una temporada más podemos considerar que la Natación Sincronizada Madrileña ha continuado mejorando, y no solo por los éxitos internacionales de nuestra representante en la Selección Española Absoluta, Alba Cabello, que ha conseguido dos terceros y un cuarto puesto en el Mundial de Shangay y dos segundos en la Copa de Europa, sino porque en el World Trophy, celebrado en Moscú, consiguió el primer puesto en Equipo Acrobático, en Equipo Temático y en el Combinado, superando, en casa, a la mismísima Rusia, sino porque además en esta última competición formó parte de la Selección Española otra nadadora madrileña: Clara Camacho.

Por otra parte, en el europeo de Belgrado, la Selección Júnior de la que formaban parte Clara Camacho, Celia Martín y Valeria Moya, del Real Canoe, consiguieron sendas medallas de plata en Equipo y Combinado, siendo una nadadora madrileña la que compitió en la modalidad de sólo, lo que no se conseguía desde 2004.

También cabe destacar a nuestras seleccionadas infantiles: Andrea Fuertes y Carmen Juárez con medallas de bronce tanto en equipo como en combo, en la Copa Comen celebrada en Italia. En estas dos últimas competiciones han sido seleccionadoras dos técnicos de Madrid: Ana Montero y Virginia Villalba

Desde la perspectiva nacional, seguimos consolidados como la segunda Federación, tras la Catalana, en los diversos campeonatos absolutos y de edades, destacando los títulos de campeones de España por clubes en categoría absoluta, juvenil (Real Canoe) y en alevín de invierno (Sincro Retiro) habiendo sido este último subcampeón en absoluta de invierno y alevín de verano.

En el Campeonato de Escuelas, hemos contado con una participación similar a la temporada pasada, ya que hubo un total de 367 inscripciones para figuras y 240 para "rutinas". Ésta competición fue patrocinada por la empresa de las muñecas Famosa.

El resto de las competiciones que organiza la FMN se ha celebrado puntualmente con la participación de los dos clubes madrileños en todas las competiciones y el debut en la categoría infantil del Club Brunete H2O.

Así mismo, esta temporada se ha comenzado a realizar la Liga Infantil junto con la Alevín, que se venía celebrando desde hace varias temporadas.



Todas las competiciones de la FMN se ha podido llevar a cabo gracias a la colaboración desinteresada de los diversos voluntarios de los clubes madrileños, lo que nos permite realizar toda esa actividad con presupuesto mínimo: prácticamente el único coste para la Federación es el de las medallas y una parte de los arbitrajes, compensada con los ingresos del campeonato de escuelas.

Esta temporada intentaremos continuar con la misma actividad: realizaremos el campeonato de escuelas de figuras y el de rutinas, el de figuras infantil y juvenil, el de invierno alevín, infantil, júnior y absoluto y el de primavera, también en las cuatro categorías.

Mantenemos las ligas alevín e infantil de figuras, torneo encaminado a la práctica de los árbitros (por lo que no cobran cantidad alguna) y de las nadadoras.

Este año, como novedad, introducimos el Campeonato Open Absoluto, encaminado a promocionar esta categoría para aquellas nadadoras que no estén en la Selección Nacional; por ello, no podrán participar las nadadoras de la Selección Nacional ni nadadoras menores de 18 años.

Finalmente, he de indicar que desde la FMN se están dando todos los pasos para promocionar la Natación Sincronizada. Se están formando árbitros y entrenadoras y se está manteniendo una escuela para iniciar a las nadadoras en esta especialidad, amén de las competiciones ya indicadas y la colaboración con los clubes de Madrid en la organización de competiciones, pero la FMN no puede dar el paso final que es que haya más clubes de competición.

En esta temporada han competido a nivel nacional nuevos clubes: Baleares con 4; Galicia, 4; Cataluña, 3; Canarias, 1; Comunidad Valenciana, 3; Aragón, 1. Si queremos mantener y mejorar nuestra competitividad debemos contar con clubes que dediquen una parte de su organización a la sincro. Somos conscientes de la dificultad de toda índole que ello comporta, pero en el deporte nada es fácil, al contrario, siempre ponemos metas más altas y por ello me permito animar a los clubes a que se inicien en la natación sincronizada, a que persigan una nueva meta que superar.

MAA.



I. COMPETICIONES TERRITORIALES

CALENDARIO					
COMPETICIÓN	SISTEMAS DE COMPETICIÓN	FECHAS	SEDE	PISCINA	Nº EQUIPO QUE PARTICIPAN
CAMPEONATO DE MADRID FIGURAS INFANTIL Y JÚNIOR	SORTEO PARTICIPACIÓN 2 OBLIGATORIAS 1 GRUPO OPCIONAL	13/11/2010	MADRID	CENTRO M-86	3 CLUBES Infantil-27 participantes Júnior-24 participantes
1ª JORNADA LIGA ALEVÍN – INFANTIL FIGURAS	SORTEO PARTICIPACIÓN 2 OBLIGATORIAS 1 GRUPO OPCIONAL	11/12/2010	MADRID	CENTRO M-86	2 CLUBES Alevín - 32 Nadadoras Infantil – 25 Nadadoras
CAMPEONATO OPEN INVIERNO	SORTEO PARTICIPACIÓN FIGURAS -SOLO-DÚO-EQUIPO-COMBINADO LIBRE	05/02/2011 y 06/02/2011	MADRID	CENTRO M-86	3 CLUBES (Alevín- 33 Nadadoras) (Infantil-26 Nadadoras) (Junior-19 Nadadoras) (Absoluta- 18 Nadadoras) (96 Nadadoras)
CAMPEONATO DE MADRID ESCUELAS FIGURAS	SORTEO PARTICIPACIÓN	06/03/2011	MADRID	CENTRO M-86	15 "CLUBES" (Alevín - 268 Nadadoras) (Infantil- 72 Nadadoras) (Juvenil- 27 Nadadoras) (367 Nadadoras)
2ª JORNADA LIGA ALEVÍN – INFANTIL FIGURAS	SORTEO PARTICIPACIÓN 2 OBLIGATORIAS 1 GRUPO OPCIONAL	26/03/2011	MADRID	CENTRO M-86	2 CLUBES (Alevín – 33 Nadadoras) (Infantil – 20 Nadadoras) (53 Nadadoras)
3ª JORNADA LIGA ALEVÍN - INFANTIL FIGURAS	SORTEO PARTICIPACIÓN 2 OBLIGATORIAS y 1 GRUPO OPCIONAL	14/02/2011	MADRID	CENTRO M-86	2 CLUBES (Alevín – 31 Nadadoras) (Infantil – 19 Nadadoras) (50 Nadadoras)
CAMPEONATO DE MADRID ESCUELAS RUTINAS	SORTEO PARTICIPACIÓN	21/05/2011	MADRID	CENTRO M-86	16 EQUIPOS Alevín Nivel 1 13 EQUIPOS Alevín Nivel 2 4 EQUIPOS Infantil Nivel 1 3 EQUIPOS Infantil Nivel 2 5 EQUIPOS Juvenil (240 Nadadoras)
CAMPEONATO MADRID OPEN PRIMAVERA ABSOLUTO JUVENIL INFANTIL y ALEVÍN	SORTEO PARTICIPACIÓN FIGURAS -SOLO-DÚO-COMBINADO LIBRE-EQUIPO	22/05/2011 Y 28/05/2011	MADRID	CENTRO M-86	16 CLUBES (Alevín: 32 Nadadoras) (Infantil: 26 Nadadoras) (Juvenil: 18 Nadadoras) (76 Nadadoras)



CAMPEONATO DE MADRID FIGURAS INFANTIL Y JUNIOR**Piscina Centro M-86****13 de Noviembre 2010****. CATEGORÍA INFANTIL**

CLAS.	NOMBRE Y APELLIDOS	AÑO	CLUB	TOTAL
1	ANDREA FUERTES TORRES	1996	A.D. SINCRO RETIRO	70,429
2	MARÍA CAMPOS CANO	1996	C.N.SINCRO SEVILLA	69,506
3	PAOLA TORRES RODRÍGUEZ	1996	C.N.SINCRO SEVILLA	69,110
4	CARMEN JUÁREZ CAMPOS	1997	A.D. SINCRO RETIRO	67,021
5	IRENE TOLEDANO CARMELO	1998	A.D. SINCRO RETIRO	64,411
6	JULIA CARRASCO MÁRQUEZ	1997	A.D. SINCRO RETIRO	63,476
7	ANA VILA SÁNCHEZ	1996	A.D. SINCRO RETIRO	61,938
8	MARÍA NOBLEJAS SANPEDRO	1997	REAL CANOE N.C.	60,890
9	IRENE GÁMEZ IBARRA	1996	A.D. SINCRO RETIRO	60,015
10	CAROLINA PINO MÉNDEZ	1998	A.D. SINCRO RETIRO	59,604
11	MARINA FERNÁNDEZ IZQUIERDO	1998	REAL CANOE N.C.	59,399
12	ANDREA GALLEGO MARTIN	1998	A.D. SINCRO RETIRO	58,946
13	PAULA OREJAS ROMERO	1996	REAL CANOE N.C.	58,262
14	BEATRIZ TÉBAR MARTIN	1997	REAL CANOE N.C.	57,473
15	LUCIA LÓPEZ APARICIO	1996	A.D. SINCRO RETIRO	57,208

. CATEGORÍA JÚNIOR

CLAS.	NOMBRE Y APELLIDOS	AÑO	CLUB	TOTAL
1	ESTHER MORA RODRÍGUEZ	1993	A.D. SINCRO RETIRO	71,234
2	CELIA PATRICIO VALLE	1993	A.D. SINCRO RETIRO	70,090
3	SARA GIJÓN CABRERA	1994	C.N.SINCRO SEVILLA	69,833
4	ELENA NAVARRO FERNÁNDEZ	1994	C.N.SINCRO SEVILLA	69,525
5	VALERIA MOYA CEPPI	1995	REAL CANOE N.C.	68,956
6	IRENE DEL PILAR ARROYO	1995	REAL CANOE N.C.	68,662
7	ANDREA FUERTES TORRES	1996	A.D. SINCRO RETIRO	68,231
8	PAOLA TORRES RODRÍGUEZ	1996	C.N.SINCRO SEVILLA	67,609
9	MARÍA CAMPOS CANO	1996	C.N.SINCRO SEVILLA	67,204
10	CONCEPCIÓN IRUELA LÓPEZ	1993	A.D. SINCRO RETIRO	67,183
11	ESTELA BARROSO BARDERAS	1993	A.D. SINCRO RETIRO	66,907
12	CELIA MARTIN VENTURA	1995	REAL CANOE N.C.	66,674
13	CRISTINA RODRÍGUEZ SIERRA	1994	A.D. SINCRO RETIRO	66,542
14	LOURDES CASTAÑO TORRES	1994	C.N.SINCRO SEVILLA	65,940
15	MARÍA GALLEGO MARTIN	1994	A.D. SINCRO RETIRO	65,368



LIGA ALEVÍN COMPETICIÓN FIGURAS**LIGA ALEVÍN – INFANTIL I****PISCINA CENTRO M-86 - 11 DE DICIEMBRE DE 2010****. Categoría ALEVÍN**

CLAS	NOMBRE Y APELLIDOS	AÑO	CLUB	Total
1	JULIA ECHEBERRIA ESQUIVEL	1999	A.D. SINCRO RETIRO	62,169
2	ANDREA FERNÁNDEZ BOTELHO	1999	A.D. SINCRO RETIRO	58,596
3	BLANCA GÓMEZ GÓMEZ	1999	A.D. SINCRO RETIRO	57,622
4	SANDRA SALCEDO GOSTANZA	1999	A.D. SINCRO RETIRO	57,586
5	CARMEN BERMEJO TENORIO	1999	A.D. SINCRO RETIRO	57,240
6	LAURA LÓPEZ APARICIO	1999	A.D. SINCRO RETIRO	56,969
7	TERESA CERDA BERMEJO	1999	A.D. SINCRO RETIRO	56,360
8	ALEXANDRA KOENNER R	1999	REAL CANOE N.C.	56,053
9	MARÍA MORENO EXTREMERA	1999	REAL CANOE N.C.	55,236
10	SOFÍA MORENO LÓPEZ	1999	A.D. SINCRO RETIRO	54,702
11	MARÍA RODRÍGUEZ MORENO	1999	REAL CANOE N.C.	54,102
12	LEYRE ABADÍA RUIZ	2000	REAL CANOE N.C.	53,604
13	ANDREA VICO LARRU	1999	REAL CANOE N.C.	51,867
14	LEYLA CARRERA FADRIQUE	1999	REAL CANOE N.C.	50,533
15	PAULA RAMOS SÁNCHEZ	2000	REAL CANOE N.C.	50,245

. Categoría INFANTIL

CLAS	NOMBRE Y APELLIDOS	AÑO	CLUB	Total
1	ANDREA FUERTES TORRES	1996	A.D. SINCRO RETIRO	66,880
2	CARMEN JUÁREZ CAMPOS	1997	A.D. SINCRO RETIRO	64,644
3	IRENE TOLEDANO CARMELO	1998	A.D. SINCRO RETIRO	64,325
4	JULIA CARRASCO MÁRQUEZ	1997	A.D. SINCRO RETIRO	62,143
5	MARINA FERNÁNDEZ IZQUIERDO	1998	REAL CANOE N.C.	61,589
6	ANA VILA SÁNCHEZ	1996	A.D. SINCRO RETIRO	61,365
7	LUCIA LÓPEZ APARICIO	1996	A.D. SINCRO RETIRO	60,895
8	MARÍA DON PEDRO MONTES	1998	A.D. SINCRO RETIRO	60,512
9	IRENE GAMEZ IBARRA	1996	A.D. SINCRO RETIRO	60,391
10	CAROLINA PINO MÉNDEZ	1998	A.D. SINCRO RETIRO	59,194
11	MARÍA NOBLEJAS SAMPEDRO	1997	REAL CANOE N.C.	58,919
12	ANDREA GALLEGU MARTIN	1998	A.D. SINCRO RETIRO	58,717
13	PAULA OREJAS ROMERO	1996	REAL CANOE N.C.	57,969
14	SATABARI MERAYO FERNÁNDEZ	1998	REAL CANOE N.C.	57,078
15	PAULA ALCÁZAR ESTEBAN	1998	REAL CANOE N.C.	56,876



LIGA ALEVÍN - INFANTIL II

PISCINA CENTRO M-86 - 26 DE MARZO DE 2011

. Categoría ALEVÍN

	NOMBRE Y APELLIDOS		CLUB	Total
1	JULIA ECHEBERRIA ESQUIVEL	1999	A.D. SINCRO RETIRO	60.794
2	LEYRE ABADÍA RUIZ	2000	REAL CANOE N.C.	58.780
3	LAURA LÓPEZ APARICIO	1999	A.D. SINCRO RETIRO	58.768
4	TERESA CERDÁ BERMEJO	1999	A.D. SINCRO RETIRO	58.145
5	ANDREA FERNÁNDEZ BOTELHO	1999	A.D. SINCRO RETIRO	57.873
6	SANDRA SALCEDO GOSTANZA	1999	A.D. SINCRO RETIRO	57.693
7	ALEXANDRA KOENNER R	1999	REAL CANOE N.C.	56.241
8	BLANCA GÓMEZ GÓMEZ	1999	A.D. SINCRO RETIRO	55.118
9	AITANA RAMÍREZ ANTÓN-RUIZ	2000	REAL CANOE N.C.	54.671
10	SANDRA SALDAÑA LÓPEZ	2000	A.D. SINCRO RETIRO	54.649
11	CARMEN BERMEJO TENORIO	1999	A.D. SINCRO RETIRO	54.596
12	MARÍA MORENO EXTREMERA	1999	REAL CANOE N.C.	53.627
13	MARTA DÍAZ LÓPEZ	2000	A.D. SINCRO RETIRO	53.557
14	SOFÍA MORENO LÓPEZ	1999	A.D. SINCRO RETIRO	53.487
15	ANDREA VICO LARRÚ	1999	REAL CANOE N.C.	53.219

. Categoría INFANTIL

CLAS	NOMBRE Y APELLIDOS	AÑO	CLUB	Total
1	ANDREA FUERTES TORRES	1996	A.D. SINCRO RETIRO	65.413
2	CARMEN JUÁREZ CAMPOS	1997	A.D. SINCRO RETIRO	64.218
3	IRENE TOLEDANO CARMELO	1998	A.D. SINCRO RETIRO	64.151
4	MARÍA NOBLEJAS SAMPEDRO	1997	REAL CANOE N.C.	63.727
5	JULIA CARRASCO MÁRQUEZ	1997	A.D. SINCRO RETIRO	63.575
6	MARINA FERNÁNDEZ IZQUIERDO	1998	REAL CANOE N.C.	62.817
7	ANA VILA SÁNCHEZ	1996	A.D. SINCRO RETIRO	62.000
8	IRENE GÁMEZ IBARRA	1996	A.D. SINCRO RETIRO	61.925
9	CAROLINA PINO MÉNDEZ	1998	A.D. SINCRO RETIRO	61.782
10	ANDREA GALLEGU MARTIN	1998	A.D. SINCRO RETIRO	60.988
11	LUCIA LÓPEZ APARICIO	1996	A.D. SINCRO RETIRO	60.936
12	MARÍA DON PEDRO MONTES	1998	A.D. SINCRO RETIRO	60.448
13	BEATRIZ TÉBAR MARTÍN	1997	REAL CANOE N.C.	59.980
14	PAULA OREJAS ROMERO	1996	REAL CANOE N.C.	59.690
15	ITZIAR SÁNCHEZ GÓMEZ	1997	REAL CANOE N.C.	59.504



LIGA ALEVÍN – INFANTIL III

PISCINA CENTRO M-86 – 14 DE MAYO DE 2011

. Categoría ALEVÍN

CLAS	NOMBRE Y APELLIDOS	AÑO	CLUB	Total
1	JULIA ECHEBERRIA ESQUIVEL	1999	A.D. SINCRO RETIRO	61.046
2	LAURA LÓPEZ APARICIO	1999	A.D. SINCRO RETIRO	60.128
3	LEYRE ABADÍA RUIZ	2000	REAL CANOE N.C.	60.109
4	ANDREA FERNÁNDEZ BOTELHO	1999	A.D. SINCRO RETIRO	59.658
5	CARMEN BERMEJO TENORIO	1999	A.D. SINCRO RETIRO	58.909
6	BLANCA GÓMEZ GÓMEZ	1999	A.D. SINCRO RETIRO	58.580
7	TERESA CERDÁ BERMEJO	1999	A.D. SINCRO RETIRO	58.384
8	SANDRA SALCEDO GOSTANZA	1999	A.D. SINCRO RETIRO	58.306
9	SOFÍA MORENO LÓPEZ	1999	A.D. SINCRO RETIRO	57.155
10	MARÍA MORENO EXTREMERA	1999	REAL CANOE N.C.	55.667
11	SARA SALDAÑA LÓPEZ	2000	A.D. SINCRO RETIRO	55.534
12	PAULA RAMOS SÁNCHEZ	2000	REAL CANOE N.C.	55.411
13	ALEXANDRA KOENNER R.	1999	REAL CANOE N.C.	54.520
14	BLANCA TOLEDANO LAUT	2000	REAL CANOE N.C.	53.347
15	MARÍA BAÑARES MARTÍNEZ	2000	A.D. SINCRO RETIRO	53.717

. Categoría INFANTIL

CLAS	NOMBRE Y APELLIDOS	AÑO	CLUB	Total
1	ANDREA FUERTES TORRES	1996	A.D. SINCRO RETIRO	70.167
2	CARMEN JUÁREZ CAMPOS	1997	A.D. SINCRO RETIRO	68.139
3	IRENE TOLEDANO CARMELO	1998	A.D. SINCRO RETIRO	68.131
4	MARÍA NOBLEJAS SAMPEDRO	1997	REAL CANOE N.C.	66.084
5	IRENE GAMEZ IBARRA	1996	A.D. SINCRO RETIRO	65.567
6	JULIA CARRASCO MÁRQUEZ	1997	A.D. SINCRO RETIRO	64.869
7	MARÍA DON PEDRO MONTES	1998	A.D. SINCRO RETIRO	64.722
8	ITZIAR SÁNCHEZ GÓMEZ	1997	A.D. SINCRO RETIRO	64.111
9	CAROLINA PINO MÉNDEZ	1998	A.D. SINCRO RETIRO	63.635
10	LUCIA LÓPEZ APARICIO	1996	A.D. SINCRO RETIRO	63.167
11	PAULA ALCÁZAR ESTEBAN	1998	REAL CANOE N.C.	63.080
12	MARINA FERNÁNDEZ IZQUIERDO	1998	REAL CANOE N.C.	62.520
13	ANDREA GALLEGU MARTIN	1998	A.D. SINCRO RETIRO	62.504
14	BEATRIZ TÉBAR MARTÍN	1997	REAL CANOE N.C.	62.500
15	ANA VILA SÁNCHEZ	1996	A.D. SINCRO RETIRO	61.516



LIGA ALEVÍN FIGURAS**Clasificación final: Total 1ª-2ª-3ª Jornadas**

CLAS	NOMBRE Y APELLIDOS	CLUB	TOTAL
1	JULIA ECHEBERRIA ESQUIVEL	A.D. SINCRO RETIRO	184,009
2	ANDREA FERNÁNDEZ BOTELHO	A.D. SINCRO RETIRO	176,126
3	LAURA LÓPEZ APARICIO	A.D. SINCRO RETIRO	175,864
4	SANDRA SALCEDO GOSTANZA	A.D. SINCRO RETIRO	173,585
5	TERESA CERDA BERMEJO	A.D. SINCRO RETIRO	172,889
6	LEYRE ABADÍA RUIZ	REAL CANOE N.C.	172,494
7	BLANCA GÓMEZ GÓMEZ	A.D. SINCRO RETIRO	171,320
8	CARMEN BERMEJO TENORIO	A.D. SINCRO RETIRO	170,745
9	ALEXANDRA KOENNER	REAL CANOE N.C.	166,815
10	SOFIA MORENO LÓPEZ	A.D. SINCRO RETIRO	165,344
11	MARÍA MORENO EXTREMERA	REAL CANOE N.C.	164,529
12	PAULA RAMOS SÁNCHEZ	REAL CANOE N.C.	158,423
13	SARA SALDAÑA LÓPEZ	A.D. SINCRO RETIRO	157,134
14	ANDREA VICO LARRU	REAL CANOE N.C.	156,848
15	BLANCA TOLEDANO LAUT	REAL CANOE N.C.	156,695
16	MARÍA RODRÍGUEZ MORENO	REAL CANOE N.C.	156,440
17	AITANA RAMÍREZ-ANTÓN RUIZ	REAL CANOE N.C.	155,576
18	MARÍA CRIADO MENÉNDEZ	A.D. SINCRO RETIRO	152,125
19	LEYLA CARRERA FADRIQUE	REAL CANOE N.C.	151,312
20	MARÍA BAÑARES MARTÍNEZ	A.D. SINCRO RETIRO	151,000
.....

LIGA INFANTIL FIGURAS**Clasificación final: Total 1ª-2ª-3ª Jornadas**

CLAS	NOMBRE Y APELLIDOS	CLUB	TOTAL
1	ANDREA FUERTES TORRES	A.D. SINCRO RETIRO	202,459
2	CARMEN JUÁREZ CAMPOS	A.D. SINCRO RETIRO	197,001
3	IRENE TOLEDANO CARMELO	A.D. SINCRO RETIRO	196,607
4	JULIA CARRASCO MÁRQUEZ	A.D. SINCRO RETIRO	190,588
5	MARÍA NOBLEJAS SAMPEDRO	REAL CANOE N.C.	188,729
6	IRENE GAMEZ IBARRA	A.D. SINCRO RETIRO	187,883
7	MARINA FERNÁNDEZ IZQUIERDO	REAL CANOE N.C.	186,927
8	MARÍA DON PEDRO MONTES	A.D. SINCRO RETIRO	185,682
9	LUCIA LÓPEZ APARICIO	A.D. SINCRO RETIRO	184,998
10	ANA VILA SÁNCHEZ	A.D. SINCRO RETIRO	184,881
11	CAROLINA PINO MÉNDEZ	A.D. SINCRO RETIRO	184,610
12	ANDREA GALLEGO MARTIN	A.D. SINCRO RETIRO	182,209
13	ITZIAR SÁNCHEZ GÓMEZ	A.D. SINCRO RETIRO	179,863
14	BEATRIZ TÉBAR MARTIN	REAL CANOE N.C.	178,077
15	RAQUEL FERNÁNDEZ HERRERO	REAL CANOE N.C.	173,989
16	CELIA GARCIA RUBIO	A.D. SINCRO RETIRO	169,522
17	NURIA ROJO ALMAZAN	REAL CANOE N.C.	156,537
18	ROCÍO LANA BLOND	REAL CANOE N.C.	155,011
19	PAULA ALCÁZAR ESTEBAN	REAL CANOE N.C.	119,955
20	PAULA OREJAS ROMERO	REAL CANOE N.C.	117,659
.....



CAMPEONATO DE MADRID DE INVIERNO
Piscina Centro M-86 – 5 y 6 de FEBRERO de 2011

Clasificación de FIGURAS.. Categoría ALEVÍN – 10 primeras clasificadas

CLAS	NOMBRE Y APELLIDOS	AÑO	CLUB	TOTAL
1	JULIA ECHEBERRIA ESQUIVEL	1999	A.D. SINCRO RETIRO	62.102
2	LEYRE ABADÍA RUIZ	2000	REAL CANOE N.C.	59.684
3	SANDRA SALCEDO GOSTANZA	1999	A.D. SINCRO RETIRO	58.977
4	ANDREA FERNÁNDEZ BOTELHO	1999	A.D. SINCRO RETIRO	58.503
5	LAURA LÓPEZ APARICIO	1999	A.D. SINCRO RETIRO	57.487
6	TERESA CERDÁ BERMEJO	1999	A.D. SINCRO RETIRO	56.908
7	BLANCA GÓMEZ GÓMEZ	1999	A.D. SINCRO RETIRO	56.299
8	MARÍA MORENO EXTREMERA	1999	REAL CANOE N.C.	56.188
9	ALEXANDRA KOENNER R.	1999	REAL CANOE N.C.	56.161
10	CARMEN BERMEJO TENORIO	1999	A.D. SINCRO RETIRO	55.905

COMBINADO LIBRE.. Categoría ALEVÍN - 3 primeros equipos clasificados

CLAS.	CLUB	TOTAL
1	A.D. SINCRO RETIRO CARMEN BERMEJO TENORIO SOFÍA MORENO LÓPEZ TERESA CERDÁ BERMEJO SANDRA SALCEDO BLANCA GÓMEZ GÓMEZ ANDREA FERNÁNDEZ JULIA ECHEBERRÍA LAURA LÓPEZ APARICIO SARA SALDAÑA LÓPEZ MARÍA BAÑARES MARTÍNEZ R.1: GALA PUJALTE THALMANN R.2: MARÍA CRIADO MENÉNDEZ	65.4250
2	REAL CANOE N.C. LEIRE ABADÍA RUIZ ANDREA VICO LARRÚ ALEXANDRA KOENNER MARÍA MORENO EXTREMERA LIDIA MUÑOZ MEDINA AITANA RAMÍREZ-ANTÓN PAULA RAMOS SÁNCHEZ MARÍA RODRÍGUEZ MARCELA SANZ APARICIO BLANCA TOLEDANO LAUT	59.6500
3	REAL CANOE N.C. CLARA ARANDA MÉNDEZ LIDIA BRAGADO LEYLA CARRERA LAURA CERRADA VEGA CANDELA DEL BARRIO NEREA GALÁN PEDRERA LAURA GARCÍA VÁZQUEZ CRISTINA REJAS MATEO NURIA ZURRO AGUILAR	50.6000



Clasificación de FIGURAS.. Categoría INFANTIL – 10 primeras clasificadas

CLAS	NOMBRE Y APELLIDOS	AÑO	CLUB	TOTAL
1	ANDREA FUERTES TORRES	1996	A.D. SINCRO RETIRO	71.974
2	CARMEN JUÁREZ CAMPOS	1997	A.D. SINCRO RETIRO	68.285
3	IRENE TOLEDANO CARMELO	1998	A.D. SINCRO RETIRO	65.288
4	MARÍA NOBLEJAS SAMPEDRO	1997	REAL CANOE N.C.	65.125
5	JULIA CARRASCO MÁRQUEZ	1997	A.D. SINCRO RETIRO	64.892
6	ANA VILA SÁNCHEZ	1996	A.D. SINCRO RETIRO	64.860
7	IRENE GAMEZ IBARRA	1996	A.D. SINCRO RETIRO	64.680
8	MARINA FDEZ IZQUIERDO	1998	REAL CANOE N.C.	64.616
9	MARÍA DON PEDRO MONTES	1998	A.D. SINCRO RETIRO	64.328
10	CAROLINA PINO MÉNDEZ	1998	A.D. SINCRO RETIRO	63.753

COMBINADO LIBRE.. Categoría INFANTIL - 3 primeros clasificados

CLAS.	CLUB	TOTAL
1	A.D. SINCRO RETIRO ANDREA FUERTES TORRES ANA VILA SÁNCHEZ LUCÍA LÓPEZ APARICIO IRENE GÁMEZ IBARRA CARMEN JUÁREZ CAMPOS JULIA CARRASCO MÁRQUEZ ITZIAR SÁNCHEZ GÓMEZ IRENE TOLEDANO CARMELO MARÍA DON PEDRO MONTES ANDREA GALLEGO MARTÍN CELIA GARCÍA RUBIO (R1) CAROLINA PINO MÉNDEZ (R2)	69.0750
2	REAL CANOE N.C. MARINA FERNÁNDEZ IZQUIERDO MARÍA NOBLEJAS SAMPEDRO BEATRIZ TÉBAR MARTÍN SATABARI MERAYO MARÍA MORENO EXTREMERA PAULA ALCÁZAR ESTEBAN RAQUEL FERNÁNDEZ NURIA ROJO ALMAZÁN ROCÍO LANA BLOND LETICIA LEY NÚÑEZ (R1) PAULA GRANADOS (R2)	62.700



Clasificación de FIGURAS.. Categoría JÚNIOR – 10 primeras clasificadas

CLAS	NOMBRE Y APELLIDOS	AÑO	CLUB	TOTAL
1	CLARA CAMACHO DEL HOYO	1994	REAL CANOE N.C.	74.375
2	ESTHER MORA RODRÍGUEZ	1993	A.D. SINCRO RETIRO	73.542
3	CELIA PATRICIO VALLE	1993	A.D. SINCRO RETIRO	73.407
4	ANDREA FUERTES TORRES	1996	A.D. SINCRO RETIRO	71.900
5	VALERIA MOYA CEPPI	1995	REAL CANOE N.C.	71.711
6	CRISTINA RODRÍGUEZ SIERRA	1994	A.D. SINCRO RETIRO	70.748
7	ESTELA BARROSO BARDERAS	1993	A.D. SINCRO RETIRO	70.299
8	CELIA MARTÍN VENTURA	1995	REAL CANOE N.C.	70.137
9	IRENE ARROYO HERNÁNDEZ	1995	REAL CANOE N.C.	69.970
10	CONCHA IRUELA LÓPEZ	1993	A.D. SINCRO RETIRO	67.609

Clasificación de SOLO LIBRE.. Categoría JÚNIOR – 3 primeras clasificadas

CLAS	NOMBRE Y APELLIDOS	AÑO	CLUB	TOTAL
1	CLARA CAMACHO DEL HOYO	1994	REAL CANOE N.C.	153,0771
2	CELIA PATRICIO VALLE	1993	A.D. SINCRO RETIRO	150,3563
3	ESTHER MORA RODRÍGUEZ	1993	A.D. SINCRO RETIRO	149,7505

Clasificación de DÚO LIBRE.. Categoría JÚNIOR – 3 primeras clasificadas

CLAS	NOMBRE Y APELLIDOS	AÑO	CLUB	TOTAL
1	CLARA CAMACHO DEL HOYO CELIA PATRICIO VALLE	1994 1993	REAL CANOE N.C.	149,5181
2	ESTELA BARROSO BARDERAS CONCHA IRUELA LÓPEZ	1993 1993	A.D. SINCRO RETIRO	147,7103
3	CELIA PATRICIO VALLE ESTHER MORA RODRÍGUEZ	1993 1993	A.D. SINCRO RETIRO	145,0221

Clasificación de SOLO TÉCNICO.. Categoría ABSOLUTA - 3 primeras clasificadas

CLAS	NOMBRE Y APELLIDOS	AÑO	CLUB	TOTAL
1	CLARA CAMACHO DEL HOYO	1994	REAL CANOE N.C.	79.4776
2	CELIA PATRICIO VALLE	1993	A.D. SINCRO RETIRO	74.8007
3	ESTHER MORA RODRÍGUEZ	1993	A.D. SINCRO RETIRO	73.4853



Clasificación de SOLO LIBRE.. Categoría ABSOLUTA - 3 primeras clasificadas

CLAS	NOMBRE Y APELLIDOS	AÑO	CLUB	TOTAL
1	CLARA CAMACHO DEL HOYO	1994	REAL CANOE N.C.	82.0000
2	CELIA PATRICIO VALLE	1993	A.D. SINCRO RETIRO	77.5750
3	CELIA MARTÍN VENTURA	1995	REAL CANOE N.C.	76.1125

Clasificación de DÚO LIBRE.. Categoría ABSOLUTA – 3 primeras clasificadas

CLAS	NOMBRE Y APELLIDOS	AÑO	CLUB	TOTAL
1	CELIA PATRICIO VALLE	1993	A.D. SINCRO RETIRO	73.4257
	ESTHER MORA RODRÍGUEZ	1993		
	ALBA CABELLO RODILLA (R1)	1986		
2	ESTELA BARROSO BARDERAS CONCHA IRUELAS LÓPEZ	1993 1993	A.D. SINCRO RETIRO	72.2693

Clasificación de DÚO TÉCNICO.. Categoría ABSOLUTA – 3 primeras clasificadas

CLAS	NOMBRE Y APELLIDOS	AÑO	CLUB	TOTAL
1	CLARA CAMACHO DEL HOYO	1994	REAL CANOE N.C.	80.6000
	CELIA MARTÍN VENTURA	1995		
2	CELIA PATRICIO VALLE	1993	A.D. SINCRO RETIRO	75.900
	ESTHER MORA RODRÍGUEZ	1993		
	ALBA CABELLO RODILLA (R1)	1986		
3	VALERIA MOYA CEPPI IRENE ARROYO HERNÁNDEZ	1995 1995	REAL CANOE N.C.	74.5500

Clasificación de EQUIPO LIBRE.. Categoría ABSOLUTA - 3 primeros clasificados

CLAS.	CLUB	TOTAL
1	REAL CANOE N.C. CLARA CAMACHO DEL HOYO MERCEDES CID RUIZ CELIA MARTÍN VENTURA VALERIA MOYA CEPPI SILVIA CÓRDOVA PÉREZ EVA ROMERO MARCOS ICIAR VELASCO HUMANES IRENE ARROYO HERNÁNDEZ MARÍA OREJAS ROMERO (R1) SOFÍA CASTELLANOS (R2)	76.3500



Memoria 10 - 11

2	A.D. SINCRO RETIRO ESTELA BARROSO BARDERAS CONCHA IRUELAS LÓPEZ CELIA PATRICIO VALLE ESTHER MORA RODRÍGUEZ CRISTINA RODRÍGUEZ SIERRA MARÍA GALLEGO MARTÍN CARLOTA ECHEVERRÍA ESQUIVEL CLAUDIA CEBRIÁN DEL ÁLAMO MARÍA GARCÍA RUBIO (R1)	75.2500
----------	---	---------

Clasificación EQUIPO TÉCNICO. Categoría ABSOLUTA - 3 primeros EQUIPOS clasificados

CLAS.	CLUB	TOTAL
1	A.D. SINCRO RETIRO ANA GARCÍA JIMÉNEZ NEREA JUNOY GUTIÉRREZ ESTELA BARROSO BARDERAS CELIA PATRICIO VALLE ESTHER MORA RODRÍGUEZ CONCHA IRUELAS LÓPEZ CRISTINA RODRÍGUEZ SIERRA IRENE ARROYO RODRÍGUZ	80,0375
2	REAL CANOE N.C. RAQUEL CORRAL AZNAR BÁRBARA ZAMORA ÁLVAREZ ICIAR VELASCO ÁLVAREZ ALBA ABADÍA RUIZ CLARA CAMACHO DEL HOYO MERCEDES CID RUIZ CELIA MARTÍN VENTURA VALERIA MOYA CEPPI	79,8250

Clasificación del COMBINADO LIBRE.. Categoría ABSOLUTA - 3 primeros EQUIPOS clasificados

CLAS.	CLUB	TOTAL
1	REAL CANOE N.C. CLARA CAMACHO DEL HOYO MERCEDES CID RUIZ CELIA MARTÍN VENTURA VALERIA MOYA CEPPI SILVIA CÓRDOVA PÉREZ EVA ROMERO MARCOS ICIAR VELASCO HUMANES IRENE ARROYO HERNÁNDEZ MARÍA OREJAS ROMERO SOFÍA CASTELLANOS	79.2750
2	A.D. SINCRO RETIRO ESTELA BARROSO BARDERAS CONCHA IRUELA LÓPEZ CELIA PATRICIO VALLE ESTHER MORA RODRÍGUEZ CRISTINA RODRÍGUEZ SIERRA MARÍA GALLEGO MARTÍN CARLOTA ECHEVARRÍA CLAUDIA CEBRRIÁN MARÍA GARCÍA RUBIO ANDREA FUERTES TORRES ALBA CABELLO RODILLA (R1)	79.2500



CAMPEONATO OPEN ESCUELAS FIGURAS**Centro M-86 – 6 de marzo de 2011****Clasificación de Figuras. Categoría Alevín Nivel 1– 10 primeras clasificadas**

CLAS	NOMBRE Y APELLIDOS	AÑO	CLUB	TOTAL
1	ANA NUÑO GARCÍA	2002	ESCUELA M-86	47.839
2	IRENE JIMENO MARTÍNEZ	2002	ESCUELA M-86	44.079
3	ANA GARCÍA LEÓN	2002	ESCUELA M-86	43.733
4	CLAUDIA GARCÍA SOLÍS	2001	CD PEDRO MENÉNDEZ	43.631
5	LIDIA SEIZ VALDÉS	2001	CD PEDRO MENÉNDEZ	43.448
6	CLAUDIA CAÑAS DÁVILA	2002	ESCUELA M-86	42.483
7	LUCÍA POLO IBÁÑEZ	2001	ST CASABLANCA	41.303
8	CLAUDIA RODRÍGUEZ MARTÍNEZ	2002	CNS FABIO NELLI	40.742
9	ALICIA TOLEDANO LAUT	2002	ESCUELA M-86	40.622
10	SILVIA HORTA MIRANDA	2002	ESCUELA M-86	40.213

Clasificación de Figuras. Categoría Alevín Nivel 2– 10 primeras clasificadas

CLAS	NOMBRE Y APELLIDOS	AÑO	CLUB	TOTAL
1	BLANCA LAPETRA DUCE	1999	ST CASABLANCA	49.028
2	ALEJANDRA SARMIENTO JIMÉNEZ	2001	ESCUELA M-86	48.692
3	ALEJANDRA PÉREZ GARCÍA	2001	ESCUELA M-86	48.541
4	ANA GUTIÉRREZ LAJO	2000	CNS FABIO NELLI	48.437
5	DANIELA CARRILLO MORENO	2000	CN ARCADIA	47.819
6	INÉS ROBLES GARCÍA	2000	CNS FABIO NELLI	47.181
7	IRENE RUIZ DÍEZ	2001	ESCUELA M-86	46.695
8	PATRICIA MARTÍNEZ BRAVO	2001	ESCUELA M-86	44.792
9	ALICIA RIEGO JUAN	1999	SINCRO VILLALKOR	44.641
10	NATALIA NEGRO PÉREZ	2000	CNS FABIO NELLI	44.564

Clasificación de Figuras. Categoría Infantil Nivel 1– 10 primeras clasificadas

CLAS	NOMBRE Y APELLIDOS	AÑO	CLUB	TOTAL
1	MARTA MASSANA ROQUERO	1996	G MOSCARDÓ AD	51.800
2	LARA GARCÍA ÁLVAREZ	1997	CN SINCROVIEDO	51.414
3	CANDELA OTERO SÁNCHEZ	1998	DAOIZ Y VELARDE AD	51.277
4	LUCÍA DE AGREDA SAN JOSÉ	1996	G MOSCARDÓ AD	51.000
5	ANDREA RODRÍGUEZ-DOSAL	1998	CN SINCROVIEDO	50.378
6	OLGA DE AGREDA SAN JOSÉ	1996	G MOSCARDÓ AD	49.462
7	ARIADNA ENCINAS GONZÁLEZ	1998	DAOIZ Y VELARDE AD	48.751
8	LUCIA TOMÁS VILLAESCUSA	1997	E SIRENAS HELLIN	47.228
9	SABRINA ALFARO MAR	1998	DAOIZ Y VELARDE AD	46.255
10	ANDREA ARNEDILLO PALA	1997	ST CASABLANCA	45.111



Clasificación de Figuras. Categoría Infantil Nivel 2– 10 primeras clasificadas

CLAS	NOMBRE Y APELLIDOS	AÑO	CLUB	TOTAL
1	PATRICIA ARRANZ ÁLVARO	1996	H2O BRUNETE	50.171
2	SOFÍA DE LUISA DE ORELLANA	1996	REAL CANOE NC	50.060
3	GEMMA HERRADÓN DE ACUÑA	1996	DAOIZ Y VELARDE AD	48.789
4	ANA ROSA VEGA HERRERO	1996	ST CASABLANCA	48.667
5	JIMENA CHAVARRI MOLPECERES	1997	REAL CANOE NC	48.360
6	ANA M ^a MOSTAJO BARÓN	1997	H2O BRUNETE	48.296
7	CLARA MOSTALAC GUIRAL	1996	ST CASABLANCA	48.211
8	TERESA ROMANOS AGUSTÍN	1997	ST CASABLANCA	47.100
9	ADRIANA FERNÁNDEZ LÓPEZ	1998	REAL CANOE NC	46.578
10	MARTA CANTALAPIEDRA TRICAS	1996	ST CASABLANCA	46.077

Clasificación de Figuras. Categoría Juvenil– 10 primeras clasificadas

CLAS	NOMBRE Y APELLIDOS	AÑO	CLUB	TOTAL
1	MAR SANZ MARTÍNEZ	1994	ST CASABLANCA	55.172
2	MARÍA GASCÓN RESANO	1994	ST CASABLANCA	53.615
3	IRENE ORTEGA LÓPEZ	1995	DAOIZ Y VELARDE AD	53.182
4	JULIA MONZÓN HERNÁNDEZ	1994	DAOIZ Y VELARDE AD	52.936
5	ELENA PÉREZ GIMENO	1994	ST CASABLANCA	52.557
6	CRISTINA CUENCA TAUSTE	1995	E SIRENAS HELLÍN	50.644
7	MARÍA TORRADO PORRAS	1994	DAOIZ Y VELARDE AD	50.633
8	AINARA MATEY BENITO	1995	DAOIZ Y VELARDE AD	49.646
9	CAROLINA LÓPEZ FERNÁNDEZ	1995	H2O BRUNETE	48.129
10	MARINA GONZÁLEZ RAMOS	1994	DAOIZ Y VELARDE AD	47.463



CAMPEONATO OPEN ESCUELAS RUTINAS

Piscina Centro Mundial 86 - 21 de MAYO de 2011

Categoría ALEVÍN Nivel 1 - 3 primeros EQUIPOS clasificados

CLAS.	EQUIPO	TOTAL
1	ESCUELA MUNDIAL 86 ANA NUÑO GARCÍA – 2002 ANA GARCÍA LEÓN – 2002 CLAUDIA CAÑAS DÁVILA – 2002 ALICIA TOLEDANO LAUT – 2002 SILVIA HORTA MIRANDA – 2002 CARMEN ASENJO GONZÁLEZ – 2002 CLARA DE ASIS MARDOMINGO C – 2002 ALICIA PELÁEZ CASTILLEJOS - 2002	49.962
2	C.D. PEDRO MENÉNDEZ CLAUDIA GARCÍA SOLÍS – 2001 LIDIA SEIZ VALDÉS – 2001 ALBA GARCÍA SÁNCHEZ – 2001 MARLEN MUÑIZ GARCÍA – 2001 LUCÍA PÉREZ DÍAZ – 2003 LUCÍA MÉNDEZ HERNÁNDEZ – 2003 NEREA MARTÍNEZ GUTIÉRREZ – 2005	40.603
3	REAL CANOE N.C.-2 PILAR LANZAS GRANDE – 2001 DANIELA RUIZ AMAT – 2002 PATRICIA BENGÓ SAMPERE – 2001 ROXANA IOANA GAITÁN – 2000 MACARENA BERTET SALAS – 2002 CLAUDIA ALONSO PAGÁN – 2002 BEATRIZ PÉREZ VERDASCO -2003 MARTA LILIANA SANZ MORENO – 2001 CARMEN VERA ASTETE – 2003	40.114

Categoría ALEVÍN Nivel 2 - 3 primeros EQUIPOS clasificados

CLAS.	EQUIPO	TOTAL
1	ESCUELA MUNDIAL 86 ALEJANDRA SARMIENTO JIMÉNEZ – 2001 ALEJANDRA PÉREZ GARCÍA – 2001 IRENE RUIZ DÍEZ – 2001 PATRICIA MARTÍNEZ BRAVO – 2001 HELENA MORENO LÓPEZ – 2001 LUCÍA TOLEDANO CARMELO – 2001 JULIA TOLEDO RUBIO – 2001 IRIA ALONOS-SÁNCHEZ PORRO – 2001 ANA PEIRANES MAZARIEGOS - 2001	53.667
2	GIMNASIO MOSCARDÓ A.D. S.R. CARMEN PONCE MOREDA – 1999 JARA GARCÍA FONSECA – 1999 IRENE DE LA TORRE PAGE – 2000 GLORIA MORALES ALBARRÁN – 2000 LUCÍA DOMÍNGUEZ LONGARELA – 1999 ANA CANENCIA MONTERO – 2000 CLAUDIA NIETO MARTÍN – 2000 RAQUEL RUIZ MARCOS – 1999 EVA NAVARRO GARCÍA – 1999 CRISTINA FERNÁNDEZ DE LA FUENTE – 1999 CATALINA CASSALINI CARMONA - 1999	46.297



Memoria 10 - 11

3	H2O BRUNETE	46.272
	VALERIA PENROZ MARCOLETA – 1999 CRISTINA MARTÍN GÓMEZ – 2002 LAURA PRIETO MANRIQUE – 2001 ALBA CRUZ CASTRO – 2000 PAULA HERRANZ GALLEGO – 1999 ELENA ZAPATERO SALCERO – 2000 PAULA HEEREN MARTÍN – 2000 ALICIA SÁNCHEZ MORENO – 2000 ANDREA SÁNCHEZ MÉNDEZ – 2000 MARÍA RUIZ GEA – 1999 ARIADNE FERNÁNDEZ ANTÓN – 2002 LUCÍA GARCÍA CALZADA - 2001	

Categoría INFANTIL Nivel 1 - 3 primeros EQUIPOS clasificados

CLAS.	EQUIPO	TOTAL
1	DAOIZ Y VELARDE A.D. S.R. CANDELA OTERO SÁNCHEZ – 1998 ARIADNA ENCINAS GONZÁLEZ – 1998 SABRINA ALFARO MARCANO – 1998 CELIA MANQUILLO FERNÁNDEZ – 1998 LAURA VOZMEDIANO PERALTA – 1998 ROCÍO BERZAL CABETAS - 1998	51.128
2	GIMNASIO MOSCARDÓ A.D. S.R. MARTA MASSANA ROQUERO – 1996 LUCÍA DE AGREDA SAN JOSÉ – 1996 OLGA DE AGREDA SAN JOSÉ – 1996 ANA XILUVA SIMANGO NAVAS – 1998 CORAL MORADAS SERRANO – 1996 LUCÍA LÁZARO GARCÍA – 1996 MARÍA MORA RDGUEZ. DE ROA – 1996 CLAUDIA MORENO JIMÉNEZ-HERRERA - 1996	46.521
3	CONDE ORGAZ LUCIE GERARD - 1996 MARTA ÁLVAREZ GARCÍA – 1997 MARINE MOUISEL – 1996 MATHILDE DAVID NEYRET – 1996 MARIE MANON EVRAT – 1998 MARTA ZURERA RODRÍGUEZ – 1996 MARTA ORTEGON GAYNES -1997 VICTORIA LEDIVENACH - 1996	40.834

Categoría INFANTIL Nivel 2 - 3 primeros EQUIPOS clasificados

CLAS.	EQUIPO	TOTAL
1	REAL CANOE N.C. SOFIA DE LUISA DE ORELLANA – 1996 JIMENA CHAVARRI MOLPECERES – 1997 ADRIANA FERNÁNDEZ LÓPEZ – 1998 GEMA CERRO TELLO – 1996 ALBA RIVILLA LENZO – 1996 ANDREA GONZÁLEZ GARCÍA – 1996 PAULA CILLERO LAINA – 1997 HELENA DEL SOL RAMÍREZ - 1997	49.677



Memoria 10 - 11

2	H2O BRUNETE PATRICIA ARRANZ ÁLVARO – 1996 ANA M ^a MOSTAJO BARÓN – 1997 LORENA DE LA ROSA GARCÍA – 1998 LUCÍA CASTRO CARNÉS – 1997 IRENE GÓMEZ MUÑOZ – 1998 PAULA PIEDRA RUIZ – 1997 CARLOTA LÓPEZ ROMO - 1998	47.104
3	C.N. AZAHAR SINCRO PAULA HERNÁNDEZ ANSUÁTEGUI – 1997 LIDIA CUCALA GARCÍA – 1996 LIDIA RUBIO ALISEDA – 1996 NOELIA VICENT POVEDA – 1997 DENISA-MIHAELA BAZOLA – 1997 NOA TENDERO JOVANI – 1996	42,689
Categoría JUVENIL - 3 primeros EQUIPOS clasificados		
CLAS.	EQUIPO	TOTAL
1	DAOIZ Y VELARDE A.D. S.R. IRENE ORTEGA LÓPEZ – 1995 JULIA MONZÓN HERNÁNDEZ – 1994 MARÍA TORRADO PORRAS – 1994 AINARA MATEY BENITO – 1995 GEMMA HERRADÓN DE ACUÑA – 1996 MARÍA RINCÓN PANCORBO – 1993 ELISA MIGUEL RODRÍGUEZ – 1996 LUNA GAUSSINET GONZÁLEZ – 1996 LAURA ARMERO HERNÁNDEZ – 1995 M ^a LUISA VALDIVIESO BANZO – 1995 MARINA GONZÁLEZ RAMOS – 1994 ELENA GRANERO MUÑOZ - 1995	53.898
2	STADIUM CASABLANCA MAR SANZ MARTÍNEZ – 1994 ELENA PÉREZ GIMENO – 1994 ANA ROSA VEGA HERRERO – 1996 CLARA MOSTALAC GUIRAL – 1996 TERESA ROMANOS AGUSTÍN – 1997 MARTA CANTALAPIEDRA TRICAS – 1996 MARTA GARCÍA ROSELLÓN – 1998 SILVIA RODRÍGUEZ BOLOIS – 1995	53.570
3	REAL CANOE N.C. LUNA ABAD GONZÁLEZ – 1995 CANDELA DOMÍNGUEZ PÉREZ – 1996 SILVIA CALLE DEL OLMO – 1995 BERTA MANZANO RODRÍGUEZ - 1995	47.600



CAMPEONATO DE MADRID DE PRIMAVERA
Piscina Centro M-86 – 22 Y 28 de MAYO de 2011

Clasificación de FIGURAS. Categoría ALEVÍN– 10 primeras clasificadas

CLAS	NOMBRE Y APELLIDOS	AÑO	CLUB	TOTAL
1	JULIA ECHEBERRIA ESQUIVEL	1999	A.D. SINCRO RETIRO	62.997
2	LEYRE ABADÍA RUIZ	2000	REAL CANOE N.C.	62.352
3	BLANCA GÓMEZ GÓMEZ	1999	A.D. SINCRO RETIRO	60.319
4	SANDRA SALCEDO GOSTANZA	1999	A.D. SINCRO RETIRO	59.260
5	ANDREA FERNÁNDEZ BOTELHO	1999	A.D. SINCRO RETIRO	58.428
6	TERESA CERDÁ BERMEJO	1999	A.D. SINCRO RETIRO	58.082
7	LAURA LÓPEZ APARICIO	1999	A.D. SINCRO RETIRO	57.632
8	MARÍA MORENO EXTREMERA	1999	REAL CANOE N.C.	57.092
9	SOFÍA MORENO LÓPEZ	1999	A.D. SINCRO RETIRO	56.753
10	CARMEN BERMEJO TENORIO	1999	A.D. SINCRO RETIRO	55.967

Clasificación de SOLO LIBRE. Categoría ALEVÍN– 3 primeras clasificadas

CLAS	NOMBRE Y APELLIDOS	AÑO	CLUB	Total
1	JULIA ECHEBERRIA ESQUIVEL	1999	A.D. SINCRO RETIRO	125.9967
2	LEYRE ABADÍA RUIZ	2000	REAL CANOE N.C.	122.7645
3	ANDREA FERNÁNDEZ BOTELHO	1999	A.D. SINCRO RETIRO	118.8651

Clasificación de DÚO LIBRE. Categoría ALEVÍN– 3 primeros clasificados

CLAS	NOMBRE Y APELLIDOS	AÑO	CLUB	TOTAL
1	ANDREA FERNÁNDEZ BOTELHO JULIA ECHEBERRIA ESQUIVEL	1999 1999	A.D. SINCRO RETIRO	123.182
2	LEYRE ABADÍA RUIZ MARÍA MORENO EXTREMERA	2000 1999	REAL CANOE N.C.	121.0720
3	SANDRA SALCEDO GOSTANZA BLANCA GÓMEZ GÓMEZ	1999 1999	A.D. SINCRO RETIRO	120.7770

Clasificación de EQUIPO LIBRE. Categoría ALEVÍN – 3 primeros EQUIPOS clasificados

CLAS.	EQUIPO	TOTAL
1	A.D. SINCRO RETIRO - 1 CARMEN BERMEJO TENORIO – 1999 SOFÍA MORENO LÓPEZ – 1999 TERESA CERDÁ BERMEJO – 1999 SANDRA SALCEDO GOSTANZA – 1999 BLANCA GÓMEZ GÓMEZ – 1999 ANDREA FERNÁNDEZ BOTELHO – 1999 JULIA ECHEBERRÍA ESQUIVEL – 1999 LAURA LÓPEZ APARICIO - 1999	122.4047



Memoria 10 - 11

2	REAL CANOE N.C. LEYRE ABADÍA RUIZ – 2000 ALEXANDRA KOENNER – 1999 MARÍA MORENO EXTREMERA – 1999 LIDIA MUÑOZ MEDINA – 2000 AITANA RAMÍREZ-ANTÓN RUIZ – 2000 PAULA RAMOS SÁNCHEZ – 2000 MARÍA RODRÍGUEZ MORENO – 1999 BLANCA TOLEDANO LAUT – 2000 R1-LEYLA CARRERA FADRIQUE – 1999 R2-ANDREA VICO LARRU - 1999	117.764
3	A.D. SINCRO RETIRO - 2 MARÍA PÉREZ LOZANO – 2000 SARA SALDAÑA LÓPEZ – 2000 GALA PUJALTE THALMANN – 2000 MARÍA BAÑARES MARTÍNEZ – 2000 MARTA DÍAZ LÓPEZ – 2000 MARÍA CRIADO MENÉNDEZ - 2000	106.1830
Clasificación de COMBINADO LIBRE. Categoría ALEVÍN –3 primeros EQUIPOS clasificados		
CLAS.	EQUIPO	TOTAL
1	A.D. SINCRO RETIRO MARÍA BAÑARES MARTÍNEZ – 2000 CARMEN BERMEJO TENORIO – 1999 TERESA CERDÁ BERMEJO – 1999 JULIA ECHEBERRÍA ESQUIVEL – 1999 ANDREA FERNÁNDEZ BOTELHO – 1999 BLANCA GÓMEZ GÓMEZ – 1999 LAURA LÓPEZ APARICIO – 1999 SOFÍA MORENO LÓPEZ – 1999 SANDRA SALCEDO GOSTANZA – 1999 SARA SALDAÑA LÓPEZ – 2000 R1-MARÍA PÉREZ LOZANO – 2000 R2-MARTA DÍAZ LÓPEZ - 2000	64.3750
2	REAL CANOE N.C.-A LEYRE ABADÍA RUIZ – 2000 LEYLA CARRERA FADRIQUE – 1999 ALEXANDRA KOENNER – 1999 MARÍA MORENO EXTREMERA – 1999 LIDIA MUÑOZ MEDINA – 2000 AITANA RAMÍREZ-ANTÓN RUIZ – 2000 PAULA RAMOS SÁNCHEZ – 2000 MARÍA RODRÍGUEZ MORENO – 1999 BLANCA TOLEDANO LAUT – 2000 ANDREA VICO LARRU - 1999	61.6125
3	REAL CANOE N.C.-B CLARA ARANDA MÉNDEZ – 1999 LIDIA BRAGADO GONZÁLEZ – 1999 CANDELA DEL BARRIO RODRÍGUEZ – 2000 NEREA GALÁN PEDRERA – 2000 LAURA GARCÍA VÁZQUEZ – 2000 CRISTINA REJAS MATEO – 1999 MARCELA SANZ APARICIO – 1999 NURIA ZURRO AGUILAR - 2000	57.8875



Clasificación de FIGURAS. Categoría INFANTIL -10 primeras clasificadas

CLAS	NOMBRE Y APELLIDOS	AÑO	CLUB	TOTAL
1	ANDREA FUERTES TORRES	1996	A.D. SINCRO RETIRO	69.049
2	CARMEN JUÁREZ CAMPOS	1997	A.D. SINCRO RETIRO	67.828
3	IRENE TOLEDANO CARMELO	1998	A.D. SINCRO RETIRO	67.509
4	JULIA CARRASCO MÁRQUEZ	1997	A.D. SINCRO RETIRO	65.526
5	CAROLINA PINO MÉNDEZ	1998	A.D. SINCRO RETIRO	64.858
6	MARÍA DON PEDRO MONTES	1998	A.D. SINCRO RETIRO	64.558
7	MARÍA NOBLEJAS SANPEDRO	1997	REAL CANOE N.C.	64.407
8	LUCÍA LÓPEZ APARICIO	1996	A.D. SINCRO RETIRO	63.895
9	IRENE GÁMEZ IBARRA	1996	A.D. SINCRO RETIRO	63.823
10	MARINA FERNÁNDEZ IZQUIERDO	1998	REAL CANOE N.C.	63.640

Clasificación de SOLO LIBRE. Categoría INFANTIL - 3 primeras clasificadas

CLAS	NOMBRE Y APELLIDOS	AÑO	CLUB	TOTAL
1	ANDREA FUERTES TORRES	1996	A.D. SINCRO RETIRO	140.9619
2	CARMEN JUÁREZ CAMPOS	1997	A.D. SINCRO RETIRO	135.6035
3	MARÍA NOBLEJAS SANPEDRO	1997	REAL CANOE N.C.	132.0070

Clasificación de DÚO LIBRE. Categoría INFANTIL – 3 primeras clasificadas

CLAS	NOMBRE Y APELLIDOS	AÑO	CLUB	TOTAL
1	ANDREA FUERTES TORRES CARMEN JUÁREZ CAMPOS	1996 1997	A.D. SINCRO RETIRO	138.3140
2	JULIA CARRASCO MÁRQUEZ IRENE TOLEDANO CARMELO ANA VILA SÁNCHEZ-R1	1997 1998 1996	A.D. SINCRO RETIRO	134.7924
3	MARÍA NOBLEJAS SANPEDRO MARINA FERNÁNDEZ	1997 1998	REAL CANOE N.C.	129.4983

Clasificación de EQUIPO LIBRE. Categoría INFANTIL – 3 primeros EQUIPOS clasificados

CLAS.	EQUIPO	TOTAL
1	A.D. SINCRO RETIRO ANDREA FUERTES TORRES – 1996 ANA VILA SÁNCHEZ – 1996 LUCÍA LÓPEZ APARICIO – 1996 IRENE GÁMEZ IBARRA – 1996 CARMEN JUÁREZ CAMPOS – 1997 JULIA CARRASCO MÁRQUEZ – 1997 IRENE TOLEDANO CARMELO – 1998 IRENE PINO MÉNDEZ - 1998	133.9844



Memoria 10 - 11

2	REAL CANOE N.C. MARINA FERNÁNDEZ – 1998 MARÍA NOBLEJAS SANPEDRO – 1997 RAQUEL FERNÁNDEZ HERRERO – 1998 SATABARI MERAYO FERNÁNDEZ – 1998 PAULA OREJAS ROMERO – 1996 PAULA ALCÁZAR ESTEBAN - 1998	124.7316
3	BRUNETE H2O LORENA DE LA ROSA GARCÍA – 1998 CARLOTA LÓPEZ ROMO – 1998 ANA M ^a MOSTAJO BARÓN – 1997 PAULA PIEDRA RUÍZ – 1997 IRENE GÓMEZ MUÑOZ	83.0797

Clasificación de COMBINADO LIBRE. Categoría INFANTIL– 3 primeros clasificados

CLAS.	EQUIPO	TOTAL
1	A.D. SINCRO RETIRO ANDREA FUERTES TORRES – 1996 ANA VILA SÁNCHEZ -1996 LUCÍA LÓPEZ APARICIO – 1996 IRENE GÁMEZ IBARRA -1996 CARMEN JUÁREZ CAMPOS – 1997 JULIA CARRASCO MÁRQUEZ – 1997 ITZÍAR SÁNCHEZ GÓMEZ – 1997 IRENE TOLEDANO CARMELO – 1998 MARÍA DON PEDRO MONTES – 1998 ANDREA GALLEGO MARTÍN – 1998 CAROLINA PINO MÉNDEZ – 1998 CELIA GARCÍA RUBIO – 1998	71.0500
2	REAL CANOE N.C. MARINA FERNÁNDEZ -1998 MARÍA NOBLEJAS SANPEDRO – 1997 BEATRIZ TÉBAR MARTÍN – 1997 SATABARI MERAYO FERNÁNDEZ – 1998 PAULA OREJAS ROMERO – 1999 PAULA ALCÁZAR ESTEBAN – 1998 RAQUEL FERNÁNDEZ HERRERO – 1998 ROCIO LANA BLOND – 1998 NURIA ROJO ALMAZÁN - 1998	69.1000

Clasificación de FIGURAS. CATEGORÍA JUVENIL – 10 primeras clasificadas

CLAS	NOMBRE Y APELLIDOS	AÑO	CLUB	TOTAL
1	CLARA CAMACHO DEL HOYO	1994	REAL CANOE N.C.	74.579
2	CELIA MARTÍN VENTURA	1995	REAL CANOE N.C.	71.889
3	ESTHER MORA RODRÍGUEZ	1993	A.D. SINCRO RETIRO	71.806
4	CELIA PATRICIO VALLE	1993	A.D. SINCRO RETIRO	71.544
5	VALERIA MOYA CEPPI	1995	REAL CANOE N.C.	70.477
6	ESTELA BARROSO BARDERAS	1993	A.D. SINCRO RETIRO	69.220
7	CRISTINA RODRÍGUEZ SIERRA	1994	A.D. SINCRO RETIRO	68.866
8	IRENE DEL PILAR ARROYO HDEZ.	1995	REAL CANOE N.C.	68.079
9	CONCEPCIÓN IRUELA LÓPEZ	1993	A.D. SINCRO RETIRO	67.586
10	CARLOTA ECHEBERRÍA ESQUIVEL	1994	A.D. SINCRO RETIRO	66.750



Clasificación de SOLO LIBRE. Categoría JUVENIL 3 primeras clasificadas

CLAS	NOMBRE Y APELLIDOS	AÑO	CLUB	TOTAL
1	CLARA CAMACHO DEL HOYO	1994	REAL CANOE N.C.	156.6912
2	CELIA MARTÍN VENTURA	1995	REAL CANOE N.C.	149.9264
3	CRISTINA RODRÍGUEZ SIERRA	1994	A.D. SINCRO RETIRO	149.03.15

Clasificación de SOLO LIBRE. Categoría ABSOLUTA - 3 primeras clasificadas

CLAS	NOMBRE Y APELLIDOS	AÑO	CLUB	TOTAL
1	CLARA CAMACHO DEL HOYO	1994	REAL CANOE N.C.	106.3755
2	CELIA MARTÍN VENTURA	1995	REAL CANOE N.C.	101.2715
3	CRISTINA RODRÍGUEZ SIERRA	1994	A.D. SINCRO RETIRO	98.8300

Clasificación de SOLO TÉCNICO –. Categoría ABSOLUTA - 3 primeras clasificadas

CLAS	NOMBRE Y APELLIDOS	AÑO	CLUB	TOTAL
1	CLARA CAMACHO DEL HOYO	1994	REAL CANOE N.C.	24.2625
2	CELIA MARTÍN VENTURA	1995	REAL CANOE N.C.	23.7846
3	ESTHER MORA RODRÍGUEZ	1993	A.D. SINCRO RETIRO	23.4191

Clasificación de DÚO TÉCNICO. Categoría ABSOLUTA - 3 primeros clasificados

CLAS	NOMBRE Y APELLIDOS	AÑO	CLUB	TOTAL
1	CLARA CAMACHO DEL HOYO CELIA MARTÍN VENTURA	1994 1995	REAL CANOE N.C.	61.6048
2	CELIA PATRICIO VALLE ESTHER MORA RODRÍGUEZ	1993 1993	A.D. SINCRO RETIRO	59.1945
3	ESTELA BARROSO BARDERAS CONCHA IRUELA LÓPEZ	1993 1993	A.D. SINCRO RETIRO	58.8793



Clasificación de DÚO LIBRE. Categoría ABSOLUTA - 3 primeros clasificados				
CLAS	NOMBRE Y APELLIDOS	AÑO	CLUB	TOTAL
1	CLARA CAMACHO DEL HOYO CELIA MARTÍN VENTURA	1994 1995	REAL CANOE N.C.	142.2298
2	CELIA PATRICIO VALLE ESTHER MORA RODRÍGUEZ	1993 1993	A.D. SINCRO RETIRO	135.0695
3	ESTELA BARROSO BARDERAS CRISTINA RODRÍGUEZ SIERRA CONCHA IRUELA LÓPEZ-R1	1993 1994 1993	A.D. SINCRO RETIRO	132.1168
Clasificación de EQUIPO TÉCNICO. Categoría ABSOLUTA				
CLAS.	EQUIPO	TOTAL		
1	A.D. SINCRO RETIRO ESTELA BARRROSO BARDERAS – 1993 CLAUDIA CEBRIÁN DEL ÁLAMO – 1994 CARLOTA ECHEBERRÍA – 1994 MARÍA GALLEGU MARTÍN – 1994 CONCHA IRUELA LÓPEZ – 1993 ESTHER MORA RODRÍGUEZ – 1993 CELIA PATRICIO VALLE – 1993 CRISTINA RODRÍGUEZ SIERRA – 1994 R1-MARÍA GARCÍA RUBIO – 1995 R2-NEREA JUNOY - 1991	17.6908		
2	REAL CANOE N.C. IRENE DEL PILAR ARROYO – 1995 SOFÍA CASTELLANOS FDEZ. – 1995 MERCEDES CID RUIZ – 1994 SILVIA CÓRDOVA PÉREZ – 1995 CELIA MARTÍN VENTURA – 1995 VALERIA MOYA CEPPI – 1995 EVA ROMERO MARCOS – 1995 ICIAR VELASCO – 1992 R1-MARÍA OREJAS ROMERO – 1994 R2-CLARA CAMACHO DEL HOYO - 1994	17.5584		
Clasificación de EQUIPO LIBRE. Categoría ABSOLUTA				
CLAS.	EQUIPO	TOTAL		
1	A.D. SINCRO RETIRO ESTELA BARRROSO BARDERAS – 1993 CLAUDIA CEBRIÁN DEL ÁLAMO – 1994 CARLOTA ECHEBERRÍA ESQUIVEL – 1994 MARÍA GALLEGU MARTÍN – 1994 CONCHA IRUELA LÓPEZ – 1993 ESTHER MORA RODRÍGUEZ – 1993 CELIA PATRICIO VALLE – 1993 CRISTINA RODRÍGUEZ SIERRA – 1994 R1-MARÍA GARCÍA RUBIO – 1995	96.1658		



2	REAL CANOE N.C. IRENE DEL PILAR ARROYO HDEZ- 1995 SOFÍA CASTELLANOS FDEZ. - 1995 MERCEDES CID RUIZ - 1994 SILVIA CÓRDOVA PÉREZ - 1995 CELIA MARTÍN VENTURA - 1995 VALERIA MOYA CEPPI - 1995 EVA ROMERO MARCOS - 1995 ICIAIR VELASCO - 1992 R1-MARÍA OREJAS ROMERO - 1994 R2-CLARA CAMACHO DEL HOYO - 1994	95.4584
Clasificación de COMBINADO LIBRE. Categoría ABSOLUTA		
CLAS.	EQUIPO	TOTAL
1	REAL CANOE N.C. IRENE DEL PILAR ARROYO - 1995 CLARA CAMACHO DEL HOYO - 1994 SOFÍA CASTELLANOS FDEZ. - 1995 MERCEDES CID RUIZ - 1994 SILVIA CÓRDOVA PÉREZ - 1995 CELIA MARTÍN VENTURA - 1995 VALERIA MOYA CEPPI - 1995 EVA ROMERO MARCOS - 1995 MARÍA OREJAS ROMERO - 1994 ICIAIR VELASCO HUMANES - 1992 ALMUDENA PEINADO GUIASADO - 1995	82.7875
2	A.D. SINCRO RETIRO ESTELA BARROSO BARDERAS - 1993 CLAUDIA CEBRIÁN DEL ÁLAMO - 1994 CARLOTA ECHEVERRÍA - 1994 NEREA JUNOY GUTIÉRREZ - 1991 MARÍA GALLEGO MARTÍN - 1994 CONCHA IRUELA LÓPEZ - 1993 ESTHER MORA RODRÍGUEZ - 1993 CELIA PATRICIO VALLE - 1993 CRISTINA RODRÍGUEZ SIERRA - 1994 MARÍA GARCÍA RUBIO - 1995	80,0000



II. CONCENTRACIONES F.M.N.

DEPORTISTAS MADRILEÑAS EN CONCENTRACIONES TERRITORIALES					
CONCENTRACIÓN	FECHAS	LUGAR	PISCINA	SELECCIONADAS	
				DEPORTISTA/TÉCNICO	CLUB
CENTRO DE TECNIFICACIÓN	01 / 09 / 2010 a 30 / 06 / 2011	MADRID	CENTRO MUNDIAL - 86	BARROSO BARDERAS, ESTELA	AD SINCRO RETIRO
				MORA RODRÍGUEZ, ESTHER	
				PATRICIO VALLE, CELIA	
				RODRÍGUEZ SIERRA, CRISTINA	
				FUERTES TORRES, ANDREA	
				CARRASCO MÁRQUEZ, JULIA T	
				JUÁREZ CAMPOS, CARMEN	
				DON PEDRO MONTES, MARÍA	
				PINO MÉNDEZ, CAROLINA	
				TOLEDANO CARMELO, IRENE	
				CAMACHO DEL HOYO, CLARA	REAL CANOE NC
				ARROYO HERNÁNDEZ, IRENE DEL P	
				MARTÍN VENTURA, CELIA	
				MOYA CEPPI, VALERIA	FMN
				VILLALBA LÓPEZ, VIRGINIA (T)	
				ASPE LIMA, ITZIAR (T)	
DIDENKO, NATALIA (T)					



III. COMPETICIONES NACIONALES

COMPETICIONES NACIONALES				
COMPETICIÓN	SISTEMAS DE COMPETICIÓN	FECHAS	SEDE	PISCINA
VIII CAMPEONATO DE ESPAÑA FIGURAS INFANTIL Y JÚNIOR TROFEO ASISA	SORTEO PARTICIPACIÓN 2 OBLIGATORIAS 1 GRUPO OPCIONAL	27/11/2010 a 28/11/2010	BARCELONA	SANT JORDI
III CAMPEONATO DE ESPAÑA ABSOLUTO OPEN DE INVIERNO TROFEO ASISA	SORTEO PARTICIPACIÓN SOLO-DÚO-COMBINADO LIBRE-EQUIPO	27/02/2011 a 28/02/2011	BARCELONA	CN BARCELONA
XII CAMPEONATO DE ESPAÑA ALEVÍN e INFANTIL TROFEO ASISA	SORTEO PARTICIPACIÓN FIGURAS-COMBINADO LIBRE	12/03/2011 a 13/03/2011	VALDEMORO (MADRID)	MUNICIPAL DE VALDEMORO
XII CAMPEONATO DE ESPAÑA JÚNIOR TROFEO ASISA	SORTEO PARTICIPACIÓN FIGURAS-SOLO-DÚO-COMBINADO LIBRE-EQUIPO	08/04/2011 a 10/04/2011	TORREVIEJA (ALICANTE)	TORREVIEJA
XIII ESPAÑA SINCRO TROFEO INFANTAS DE ESPAÑA LIV CAMPEONATO DE ESPAÑA ABSOLUTO VERANO TROFEO ASISA	SORTEO PARTICIPACIÓN SOLO-DÚO-COMBINADO LIBRE-EQUIPO	17/06/2011 a 19/06/2011	BARCELONA	B. PICORNELL
XIII CAMPEONATO DE ESPAÑA ALEVÍN VERANO TROFEO ASISA	SORTEO PARTICIPACIÓN FIGURAS-SOLO-DÚO-COMBINADO LIBRE-EQUIPO	08/07/2011 a 10/07/2011	AVILES (ASTURIAS)	AVILÉS
XIII CAMPEONATO DE ESPAÑA INFANTIL VERANO	SORTEO PARTICIPACIÓN FIGURAS-SOLO-DÚO-COMBINADO LIBRE-EQUIPO	15/07/2011 a 17/07/2011	BARBASTRO (HUESCA)	BARBASTRO
XIII CAMPEONATO DE ESPAÑA JUVENIL VERANO	SORTEO PARTICIPACIÓN FIGURAS-SOLO-DÚO-COMBINADO LIBRE-EQUIPO	22/07/2011 a 24/07/2011	GUADARRAMA (MADRID)	GUADARRAMA



VIII CAMPEONATO DE ESPAÑA FIGURAS INFANTIL Y JÚNIOR

TROFEO ASISA

Barcelona (Piscina Sant Jordi) – 27 y 28 de Noviembre de 2010

Nadadoras Madrileñas entre 1ª y 10ª clasificadas

CATEGORÍA INFANTIL

CLAS.	DEPORTISTA	AÑO	CLUB	PUNT
3	FUERTES TORRES, ANDREA	1996	A.D. SINCRO RETIRO	71.5804

CATEGORÍA JÚNIOR

CLAS.	DEPORTISTA	AÑO	CLUB	PUNT
2	CAMACHO DEL HOYO, CLARA	1994	REAL CANOE N.C.	73.5180
8	MORA RODRÍGUEZ, ESTHER	1995	A.D. SINCRO RETIRO	72.0968
10	FUERTES TORRES, ANDREA	1996	A.D. SINCRO RETIRO	71.1869

CLASIFICACIÓN POR CLUBES

CATEGORÍA INFANTIL

CLAS.	CLUB	PUNT
3	A.D. SINCRO RETIRO	67.1094
8	REAL CANOE N.C.	60.9420

CATEGORÍA JÚNIOR

CLAS.	CLUB	PUNT
4	A.D. SINCRO RETIRO	72.6746
5	REAL CANOE N.C.	71.5811



**III CAMPEONATO DE ESPAÑA ABSOLUTO OPEN DE INVIERNO
TROFEO ASISA**
Barcelona (CN Barcelona) – 27 y 28 de Noviembre de 2010
Nadadoras Madrileñas entre 1ª y 10ª clasificadas
SOLO LIBRE ABSOLUTO

CLAS.	DEPORTISTA	AÑO	CLUB	PUNT
4	CABELLO RODILLA, ALBA	1986	A.D. SINCRO RETIRO	86.4000
7	CAMACHO DEL HOYO, CLARA	1994	REAL CANOE N.C.	82.1000

EQUIPO TÉCNICO ABSOLUTO

CLAS.	EQUIPO-DEPORTISTA	CLUB	PUNT
2	A.D. SINCRO RETIRO BARROSO BARDERAS, ESTELA - 93 CABELLO RODILLA, ALBA-86 CEBRIAN DEL ALAMO, CLAUDIA-94 ECHEBERRIA ESQUIVEL, CARLOTA-94 IRUELA LÓPEZ, CONCHA-93 MORA RODRÍGUEZ, ESTHER-93 PATRICIO VALLE, CELIA-93 RODRÍGUEZ SIERRA, CRISTINA-94 R-GALLEGO MARTIN, MARÍA-94 R-GARCIA RUBIO, MARÍA-95	A.D. SINCRO RETIRO	77.1553

DÚO TÉCNICO ABSOLUTO

CLAS.	DEPORTISTA	AÑO	CLUB	PUNT
5	CAMACHO DEL HOYO, CLARA MARTÍN VENTURA, CELIA	1994 1995	REAL CANOE N.C.	80.4877
7	CABELLO RODILLA, ALBA PATRICIO VALLE, CELIA R-MORA RODRÍGUEZ, ESTHER	1986 1993 1993	A.D. SINCRO RETIRO1	78.3684
8	BARROSO BARDERAS, ESTELA IRUELA LÓPEZ, CONCHA	1993 1993	A.D. SINCRO RETIRO2	73.5544

SOLO TÉCNICO ABSOLUTO

CLAS.	DEPORTISTA	AÑO	CLUB	PUNT
3	CABELLO RODILLA, ALBA	1986	A.D. SINCRO RETIRO	85.7099
7	CAMACHO DEL HOYO, CLARA	1994	REAL CANOE N.C.	80.6458
9	PATRICIO VALLE, CELIA	1993	A.D. SINCRO RETIRO	74.6435



EQUIPO LIBRE ABSOLUTO				
CLAS.	EQUIPO-DEPORTISTA		CLUB	PUNT
3	REAL CANOE N.C. ARROYO HDEZ., IRENE DP-95 CAMACHO DEL HOYO, CLARA-94 CID RUIZ, MERCEDES-94 CORDOVA PEREZ, SILVIA-95 MARTIN VENTURA, CELIA-95 MOYA CEPPI, VALERIA-95 ROMERO MARCOS, EVA-95 VELASCO HUMANES ICIAR-92 R-CASTELLANOS FDEZ., SOFÍA-95 R-OREJAS ROMERO, MARÍA-94		REAL CANOE N.C.	80.2625
4	A.D. SINCRO RETIRO BARROSO BARDERAS, ESTELA - 93 CEBRIAN DEL ALAMO, CLAUDIA-94 ECHEBERRIA ESQUIVEL, CARLOTA-94 GALLEGO MARTIN, MARÍA-94 IRUELA LÓPEZ, CONCHA-93 MORA RODRÍGUEZ, ESTHER-93 PATRICIO VALLE, CELIA-93 RODRÍGUEZ SIERRA, CRISTINA-94 R-FUERTES TORRES, ANDREA-96 R-GARCIA RUBIO, MARÍA-95		A.D. SINCRO RETIRO	79.2625
DÚO LIBRE ABSOLUTO				
4	CAMACHO DEL HOYO, CLARA MARTÍN VENTURA, CELIA	1994 1995	REAL CANOE N.C.1	82.5500
6	ARROYO HERNÁNDEZ, IRENE MOYA CEPPI, VALERIA	1995 1995	REAL CANOE N.C.2	76.6625
8	MORA RODRÍGUEZ, ESTHER PATRICIO VALLE, CELIA R-CABELLO RODILLA, ALBA	1993 1993 1986	A.D. SINCRO RETIRO1	76.5500
9	FUERTES TORRES, ANDREA RODRÍGUEZ SIERRA, CRISTINA R-BARROSO BARDERAS, ESTELA	1996 1994	A.D. SINCRO RETIRO2	75.4125
COMBINADO LIBRE ABSOLUTO				
CLAS.	EQUIPO-DEPORTISTA		CLUB	PUNT
3	REAL CANOE N.C. ARROYO HDEZ., IRENE DP-95 CAMACHO DEL HOYO, CLARA-94 CASTELLANOS FDEZ., SOFÍA-95 CID RUIZ, MERCEDES-94 CORDOVA PEREZ, SILVIA-95 MARTIN VENTURA, CELIA-95 MOYA CEPPI, VALERIA-95 OREJAS ROMERO, MARÍA-94 ROMERO MARCOS, EVA-95 VELASCO HUMANES ICIAR-92 R-PEINADO GUISADO, ALMUDENA-95		REAL CANOE N.C.	



Memoria 10 - 11

4	A,D. SINCRO RETIRO	A.D. SINCRO RETIRO	82.1125
	BARROSO BARDERAS, ESTELA – 93 CABELLO RODILLA, ALBA-86 CEBRIAN DEL ALAMO, CLAUDIA-94 ECHEBERRIA ESQUIVEL, CARLOTA-94 FUERTES TORRES, ANDREA-96 GALLEGO MARTIN, MARÍA-94 GARCIA RUBIO, MARÍA-95 IRUELA LÓPEZ, CONCHA-93 PATRICIO VALLE, CELIA-93 RODRÍGUEZ SIERRA, CRISTINA-94 R-MORA RODRÍGUEZ, ESTER-93		

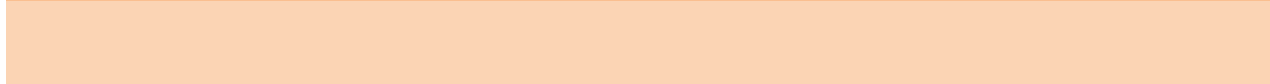

CLASIFICACIÓN Y Puntuación

TOTAL		SOLO		DÚO		EQUIPO		COMBO				
		LIBRE	TECNICO	LIBRE	TECNICO	LIBRE	TECNICO					
2	A.D.S. Retiro	86,4000	75,6250	85,7099	74,6435	76,5500	75,4125	78,3684	73,5544	79,2625	77,1553	82,1125
		864,7940										
4	Real Canoe, N.C.	82,1000	75,2000	80,6458		82,5500	76,6625	80,4877		80,2625		83,2000
		641,1085										



**XII CAMPEONATO DE ESPAÑA ALEVÍN E INFANTIL DE INVIERNO
TROFEO ASISA**

Valdemoro (Madrid) - 12 y 13 de Marzo de 2011

Nadadoras Madrileñas entre 1ª y 10ª clasificadas

FIGURAS ALEVÍN

CLAS.	DEPORTISTA	AÑO	CLUB	PUNT
1	JULIA ECHEBARRIA ESQUIVEL	1999	A.D. SINCRO RETIRO	64.6164
6	ANDREA FERNÁNDEZ BOTELHO	1999	A.D. SINCRO RETIRO	61.6164
9	BLANCA GÓMEZ GÓMEZ	1999	A.D. SINCRO RETIRO	60.6815
10	LAURA LÓPEZ APARICIO	1999	A.D. SINCRO RETIRO	60.6644

COMBINADO LIBRE ALEVÍN

CLAS.	EQUIPO - DEPORTISTA	CLUB	PUNT
2	A.D. SINCRO RETIRO BAÑARES MARTÍNEZ, MARÍA-00 BERMEJO TENORIO, CARMEN-99 CERDA BERMEJO, TERESA-99 ECHEBERRIA ESQUIVEL, JULIA-99 FERNÁNDEZ BOTELHO, ANDREA-99 GÓMEZ GÓMEZ, BLANCA-99 LÓPEZ APARICIO, LAURA-99 MORENO LÓPEZ, SOFÍA-99 SALCEDO GOSTANZA, SANDRA-99 SALDAÑA LÓPEZ, SARA-00 R-CRIADO MENÉNDEZ, MARÍA-00 R-PUJALTE THALMANN, GALA-00	A.D. SINCRO RETIRO	64.9750
4	REAL CANOE N.C. ABADÍA RUIZ, LEYRE-00 CARRERA FADRIQUE, LEYLA-99 KOENNER R., ALEXANDRA-99 MORENO EXTREMERA, MARÍA-99 MUÑOZ MEDINA, LIDIA-00 RAMÍREZ-ANTÓN RUIZ, AITANA-00 RAMOS SÁNCHEZ, PAULA-00 RODRÍGUEZ MORENO, MARÍA-99 TOLEDANO LAUT, BLANCA-00 VICO LARRU, ANDREA-99	REAL CANOE N.C.	61.7500

FIGURAS INFANTIL

CLAS.	DEPORTISTA	AÑO	CLUB	PUNT
7	ANDREA FUERTES TORRES	1996	A.D. SINCRO RETIRO	71.3779



COMBINADO LIBRE INFANTIL			
CLAS.	EQUIPO - DEPORTISTA	CLUB	PUNT
3	A.D. SINCRO RETIRO CARRASCO MÁRQUEZ, JULIA-97 DON PEDRO MONTES, MARÍA-98 FUERTES TORRES, ANDREA-96 GALLEGO MARTÍN, ANDREA-98 GÁMEZ IBARRA, IRENE-96 JUÁREZ CAMPOS, CARMEN-97 VILA SÁNCHEZ, ANA- 96 LÓPEZ APARICIO, LUCÍA-96 SÁNCHEZ GÓMEZ, ITZÍAR-97 TOLEDANO CARMELO, IRENE-98 R-GARCÍA RUBIO, CELIA-98 R- PINO MÉNDEZ, CAROLINA- 98	A.D. SINCRO RETIRO	64.9750
4	REAL CANOE N.C. ALCÁZAR ESTEBAN, PAULA-98 FERNÁNDEZ HERRERO, RAQUEL-98 FERNÁNDEZ IZQUIERDO, MARINA-98 LANA BLOND, ROCÍO-98 MERAYO FERNÁNDEZ, SATABARI-98 NOBLEJAS SAMPEDRO, MARÍA-97 OREJAS ROMERO, PAULA-99 TÉBAR MARTÍN, BEATRIZ-97	REAL CANOE N.C.	61.7500



XII CAMPEONATO DE ESPAÑA JUNIOR DE INVIERNO

TROFEO ASISA

Torrevieja (Alicante) - 8, 9 y 10 de Abril de 2011

Nadadoras Madrileñas entre 1ª y 10ª clasificadas

FIGURAS

CLAS.	DEPORTISTA	AÑO	CLUB	PUNT
7	ANDREA FUERTES TORRES	1996	A.D. SINCRO RETIRO	71.6273

SOLO

CLAS.	DEPORTISTA	AÑO	CLUB	PUNT
2	CLARA CAMACHO DEL HOYO	1994	REAL CANOE N.C.	82.1875
8	CELIA MARTÍN VENTURA	1995	REAL CANOE N.C.	75.0250
10	CELIA PATRICIO VALLE	1993	A.D. SINCRO RETIRO	72.4875

DÚO

CLAS.	EQUIPO	AÑO	CLUB	PUNT
4	REAL CANOE N.C.1 CLARA CAMACHO DEL HOYO CELIA MARTÍN VENTURA	1994 1995	REAL CANOE N.C.	80.4000
7	A.D. SINCRO RETIRO1 ESTHER MORA RODRÍGUEZ CELIA PATRICIO VALLE	1993 1993	A.D. SINCRO RETIRO	76.4375
8	REAL CANOE N.C.2 IRENE DEL PILAR ARROYO HDEZ. VALERIA MOYA CEPPI	1993 1993	REAL CANOE NC	75.9375
10	A.D. SINCRO RETIRO2 ANDREA FUERTES TORRES CRISTINA RODRÍGUEZ SIERRA	1996 1994	A.D. SINCRO RETIRO	73.4000

EQUIPO

CLAS.	EQUIPO - DEPORTISTA	CLUB	PUNT
3	A.D. SINCRO RETIRO1 BARROSO BARDERAS, ESTELA - 93 ECHEBERRIA ESQUIVEL, CARLOTA-94 FUERTES TORRES, ANDREA-96 GALLEGO MARTIN, MARÍA-94 IRUELA LÓPEZ, CONCHA-93 MORA RODRÍGUEZ, ESTHER-93 PATRICIO VALLE, CELIA-93 RODRÍGUEZ SIERRA, CRISTINA-94 CEBRIAN DEL ALAMO, CLAUDIA-94 GARCIA RUBIO, MARÍA-95	A.D. SINCRO RETIRO	80.8375



Memoria 10 - 11

4	REAL CANOE N.C.1 ARROYO HDEZ., IRENE DEL P-95 CAMACHO DEL HOYO, CLARA-94 CASTELLANOS FERNÁNDEZ, SOFÍA-95 CID RUIZ, MERCEDES-94 CÓRDOVA PÉREZ, SILVIA-95 MARTÍN VENTURA, CELIA-95 MOYA CEPPI, VALERIA-95 ROMERO MARCOS, EVA-95 R-OREJAS ROMERO, MARÍA-94 R- PEINADO GUISADO, ALMUDENA-95	REAL CANOE N.C.	82.4250
----------	--	-----------------	---------

COMBINADO LIBRE

CLAS.	EQUIPO	CLUB	PUNT
2	REAL CANOE N.C.1 ARROYO HDEZ., IRENE DEL P-95 CAMACHO DEL HOYO, CLARA-94 CASTELLANOS FERNÁNDEZ, SOFÍA-95 CID RUIZ, MERCEDES-94 CÓRDOVA PÉREZ, SILVIA-95 MARTÍN VENTURA, CELIA-95 MOYA CEPPI, VALERIA-95 OREJAS ROMERO, MARÍA-94 PEINADO GUISADO, ALMUDENA-95 ROMERO MARCOS, EVA-95	REAL CANOE N.C.	82.3000
4	A.D. SINCRO RETIRO1 BARROSO BARDERAS, ESTELA – 93 CEBRIAN DEL ALAMO, CLAUDIA-94 ECHEBERRIA ESQUIVEL, CARLOTA-94 FUERTES TORRES, ANDREA-96 GALLEGO MARTIN, MARÍA-94 GARCIA RUBIO, MARÍA-95 IRUELA LÓPEZ, CONCHA-93 MORA RODRÍGUEZ, ESTHER-93 PATRICIO VALLE, CELIA-93 RODRÍGUEZ SIERRA, CRISTINA-94		

CLASIFICACIÓN Y PUNTUACIÓN

	FIGURAS	SOLO	DÚO	EQUIPO	COMBO	TOTAL		
3 R Canoe NC	69.8264	153.0370	144.9787	150.8016	145.1887	148.1721	82.3000	894.3045
4 AD Sincro R	70.3924	143.3579	140.8986	147.0220	143.6002	148.9584	75.0125	869.2420



**XIII ESPAÑA SINCRO TROFEO INFANTAS DE ESPAÑA
LIV CAMPEONATO DE ESPAÑA ABSOLUTO DE VERANO
TROFEO ASISA
Barcelona (B Picornell) - 17, 18 y 19 de Junio de 2011**

Nadadoras Madrileñas entre 1ª y 10ª clasificadas

SOLO

CLAS.	DEPORTISTA	AÑO	CLUB	PUNT
1	CLARA CAMACHO DEL HOYO	1994	REAL CANOE N.C.	83.4100

DÚO

CLAS.	DEPORTISTA	AÑO	CLUB	PUNT
2	REAL CANOE N.C. CLARA CAMACHO DEL HOYO CELIA MARTÍN VENTURA	1994 1995	REAL CANOE N.C.	161.8360

EQUIPO

CLAS.	EQUIPO - DEPORTISTA	CLUB	PUNT
1	REAL CANOE N.C. ARROYO HDEZ., IRENE DEL P-95 CID RUIZ, MERCEDES-94 CÓRDOVA PÉREZ, SILVIA-95 GARCÍA JIMÉNEZ, A - MOYA CEPPI, VALERIA-95 ROMERO MARCOS, EVA-95 VELASCO HUMANES, ICIAR - 92 ZAMORA ÁLVAREZ, B - R-CASTELLANOS FDEZ., SOFÍA – 95 R-MARTÍN VENTURA, CELIA – 95	REAL CANOE N.C.	80.0600

COMBINADO LIBRE

CLAS.	EQUIPO - DEPORTISTA	CLUB	PUNT
2	REAL CANOE N.C. ARROYO HDEZ., IRENE DEL P-95 CID RUIZ, MERCEDES-94 CÓRDOVA PÉREZ, SILVIA-95 GARCÍA JIMÉNEZ, A - MOYA CEPPI, VALERIA-95 ROMERO MARCOS, EVA-95 VELASCO HUMANES, ICIAR - 92 ZAMORA ÁLVAREZ, B - CASTELLANOS FDEZ., SOFÍA – 95 MARTÍN VENTURA, CELIA – 95	REAL CANOE N.C.	81.8800



CLASIFICACIÓN Y PUNTUACIÓN CAMPEONATO DE ESPAÑA ABSOLUTO					
	SOLOS	DUOS	EQUIPO	COMBO	TOTAL
1 Real Canoe NC	83.41	81.82	80.06	81.88	327,17



XIII CAMPEONATO DE ESPAÑA ALEVÍN DE VERANO

TROFEO ASISA

Avilés (Asturias) - 8, 9 y 10 de Julio de 2011

Nadadoras Madrileñas entre 1ª y 10ª clasificadas

FIGURAS

CLAS.	DEPORTISTA	AÑO	CLUB	PUNT
1	ECHEBERRÍA ESQUIVEL, JULIA	1999	A.D. SINCRO RETIRO	63.2928
5	ABADÍA RUIZ, LEYRE	2000	REAL CANOE N.C.	60.5789

SOLO

CLAS.	DEPORTISTA	AÑO	CLUB	PUNT
1	ECHEBERRÍA ESQUIVEL, JULIA	1999	A.D. SINCRO RETIRO	64.800
6	ABADÍA RUIZ, LEYRE	2000	REAL CANOE N.C.	58.0250

DÚO

CLAS.	EQUIPO	AÑO	CLUB	PUNT
3	ECHEBERRÍA ESQUIVEL, JULIA FERNÁNDEZ BOTELHO, ANDREA R-CERDÁ BERMEJO, TERESA	1999 1999 1999	A.D. SINCRO RETIRO1	62.1750
8	GÓMEZ GÓMEZ, BLANCA SALCEDO GOSTANZA, SANDRA R-LÓPEZ APARICIO, LAURA	1999 1999 1999	A.D. SINCRO RETIRO2	57.9500
9	ABADÍA RUIZ, LEYRE MORENO EXTREMERA, MARÍA	2000 1999	REAL CANOE N.C.	56.0375

EQUIPO

CLAS.	EQUIPO - DEPORTISTA	CLUB	PUNT
2	A.D. SINCRO RETIRO BERMEJO TENORIO, CARMEN-99 CERDÁ BERMEJO, TERESA-99 ECHEVERRÍA ESQUIVEL, JULIA-99 FERNÁNDEZ BOTELHO, ANDREA-99 GÓMEZ GÓMEZ, BLANCA-99 LÓPEZ APARICIO, LAURA-99 MORENO LÓPEZ, SOFÍA-99 SALCEDO GOSTANZA, SANDRA-99 R-BAÑARES MARTÍNEZ, MARÍA-00 R-SALDAÑA LÓPEZ, SARA-00	A.D. SINCRO RETIRO	65.5625



Memoria 10 - 11

5	REAL CANOE N.C. ABADÍA RUIZ, LEYRE-00 KOENNER R, ALEXANDRA-99 MORENO EXTREMERA, MARÍA-99 RAMÍREZ-ANTÓN RUIZ, AITANA-00 RAMOS SÁNCHEZ, PAULA-00 RODRÍGUEZ MORENO, MARÍA-99 TOLEDANO LAUT, BLANCA-00 VICO LARRU, ANDREA-99 R-GARCÍA VÁZQUEZ, LAURA-00 R-MUÑOZ MEDINA, LIDIA-00	REAL CANOE N.C.	61.1250				
COMBINADO LIBRE							
CLAS.		CLUB	PUNT				
2	A.D. SINCRO RETIRO BAÑARES MARTÍNEZ, MARÍA-00 BERMEJO TENORIO, CARMEN-99 CERDÁ BERMEJO, TERESA-99 ECHEVERRÍA ESQUIVEL, JULIA-99 FERNÁNDEZ BOTELHO, ANDREA-99 GÓMEZ GÓMEZ, BLANCA-99 LÓPEZ APARICIO, LAURA-99 MORENO LÓPEZ, SOFÍA-99 SALCEDO GOSTANZA, SANDRA-99 SALDAÑA LÓPEZ, SARA-00 R-CRIADO MENÉNEDEZ, M- R-DÍAZ LÓPEZ, M-	A.D. SINCRO RETIRO	63.8500				
5	REAL CANOE N.C. ABADÍA RUIZ, LEYRE-00 GARCÍA VÁZQUEZ, LAURA-00 KOENNER R, ALEXANDRA-99 MORENO EXTREMERA, MARÍA-99 MUÑOZ MEDINA, LIDIA-00 RAMÍREZ-ANTÓN RUIZ, AITANA-00 RAMOS SÁNCHEZ, PAULA-00 RODRÍGUEZ MORENO, MARÍA-99 TOLEDANO LAUT, BLANCA-00 VICO LARRU, ANDREA-99 R-DEL BARRIO RODRÍGUEZ, CANDELA-00 R-GALAN PEDRERA, NEREA-00	REAL CANOE N.C.	58.4750				
CLASIFICACIÓN Y PUNTUACIÓN							
	FIGURAS	SOLO	DÚO	EQUIPO	COMBOS	TOTAL	
2 AD Sincro R	58.7072	128.0928	---	121.8921 114.2115	122.6114	63.8500	609.3650
7 R Canoe NC	55.9778	118.6039	---	113.4141	113.7467	58.4750	460.2176



XIII CAMPEONATO DE ESPAÑA INFANTIL DE VERANO

Barbastro (Huesca) - 15, 16 y 17 de Julio de 2011

Nadadoras Madrileñas entre 1ª y 10ª clasificadas

FIGURAS

CLAS.	DEPORTISTA	AÑO	CLUB	PUNT
9	ANDREA FUERTES TORRES	1996	A.D. SINCRO RETIRO	70.9315

SOLO

CLAS.	DEPORTISTA	AÑO	CLUB	PUNT
6	ANDREA FUERTES TORRES	1996	A.D. SINCRO RETIRO	72.1250

DÚO

CLAS.	DEPORTISTA	AÑO	CLUB	PUNT
5	ANDREA FUERTES TORRES CARMEN JUÁREZ CAMPOS	1996 1997	A.D. SINCRO RETIRO	70.2000
9	CARRASCO MÁRQUEZ, JULIA T TOLEDANO CARMELO, IRENE	1997 1998	A.D. SINCRO RETIRO	68.2375

EQUIPO

CLAS.	EQUIPO - DEPORTISTA	CLUB	PUNT
4	A.D. SINCRO RETIRO CARRASCO MÁRQUEZ, JULIA-97 FUERTES TORRES, ANDREA-96 GÁMEZ IBARRA, IRENE-96 JUÁREZ CAMPOS, CARMEN-97 LÓPEZ APARICIO, LUCÍA-96 PINO MÉNDEZ, CAROLINA-98 TOLEDANO CARMELO, IRENE-98 VILA SÁNCHEZ, ANA- 96 R-DON PEDRO MONTES, MARÍA-98 R-SÁNCHEZ GÓMEZ, ITZÍAR-97	A.D. SINCRO RETIRO	73.6125
8	REAL CANOE N.C. ALCÁZAR ESTEBAN, PAULA-98 FERNÁNDEZ HERRERO, RAQUEL-98 FERNÁNDEZ IZQUIERDO, MARINA-98 MERAYO FERNÁNDEZ, SATABARI-98 NOBLEJAS SAMPEDRO, MARÍA-97 OREJAS ROMERO, PAULA-99 R-TÉBAR MARTÍN, BEATRIZ-97	REAL CANOE N.C.	61.7500



COMBINADO LIBRE								
CLAS.	EQUIPO - DEPORTISTA				CLUB	PUNT		
3	A.D. SINCRO RETIRO CARRASCO MÁRQUEZ, JULIA-97 DON PEDRO MONTES, MARÍA-98 FUERTES TORRES, ANDREA-96 GALLEGO MARTÍN, ANDREA-98 GÁMEZ IBARRA, IRENE-96 JUÁREZ CAMPOS, CARMEN-97 LÓPEZ APARICIO, LUCÍA-96 SÁNCHEZ GÓMEZ, ITZÍAR-97 TOLEDANO CARMELO, IRENE-98 VILA SÁNCHEZ, ANA- 96 R-GARCÍA RUBIO, CELIA-98 R-PINO MÉNDEZ, CAROLINA-98				A.D. SINCRO RETIRO	74.5250		
6	REAL CANOE N.C. ALCÁZAR ESTEBAN, PAULA-98 FERNÁNDEZ HERRERO, RAQUEL-98 FERNÁNDEZ IZQUIERDO, MARINA-98 LANA BLOND, ROCÍO-98 MERAYO FERNÁNDEZ, SATABARI-98 NOBLEJAS SAMPEDRO, MARÍA-97 OREJAS ROMERO, PAULA-99 ROJO ALMAZÁN, N TÉBAR MARTÍN, BEATRIZ-97				REAL CANOE N.C.	61.7500		
CLASIFICACIÓN Y PUNTUACIÓN								
	FIGURAS	SOLO		DÚO	EQUIPO	COMBOS	TOTAL	
5 AD Sincro R	68.3475	143.0565	---	139.0839	136.0845	140.1947	74.5250	701.2561
7 R Canoe NC	63.9189	136.0095	---	131.4202		129.5397	71.0750	531.9633



XIII CAMPEONATO DE ESPAÑA JUVENIL DE VERANO
Guadarrama (Madrid) - 22, 23 y 24 de Julio de 2011
Nadadoras Madrileñas entre 1ª y 10ª clasificadas
FIGURAS

CLAS.	DEPORTISTA	AÑO	CLUB	PUNT
1	CLARA CAMACHO DEL HOYO	1994	REAL CANOE N.C.	73.8264

SOLO

CLAS.	DEPORTISTA	AÑO	CLUB	PUNT
1	CLARA CAMACHO DEL HOYO	1994	REAL CANOE N.C.	82.1250
6	CELIA MARTÍN VENTURA	1995	REAL CANOE N.C.	77.0375
8	CELIA PATRICIO VALLE	1993	A.D. SINCRO RETIRO	74.0625

DÚO

CLAS.	EQUIPO	AÑO	CLUB	PUNT
4	REAL CANOE N.C.1 CLARA CAMACHO DEL HOYO CELIA MARTÍN VENTURA	1994 1995	REAL CANOE N.C.	81.2750
5	REAL CANOE N.C.2 IRENE DEL PILAR ARROYO HDEZ. VALERIA MOYA CEPPI	1993 1993	REAL CANOE NC	75.8375
6	A.D. SINCRO RETIRO1 ESTHER MORA RODRÍGUEZ CELIA PATRICIO VALLE	1993 1993	A.D. SINCRO RETIRO	75.6875
8	A.D. SINCRO RETIRO2 ESTELA BARROSO BARDERAS CRISTINA RODRÍGUEZ SIERRA R- CONCHA IRUELA LÓPEZ	1993 1994 1993	A.D. SINCRO RETIRO	73.7875

EQUIPO

CLAS.	EQUIPO - DEPORTISTA	CLUB	PUNT
2	REAL CANOE N.C. ARROYO HDEZ., IRENE DEL P-95 CAMACHO DEL HOYO, CLARA-94 CID RUIZ, MERCEDES-94 CÓRDOVA PÉREZ, SILVIA-95 MARTÍN VENTURA, CELIA-95 MOYA CEPPI, VALERIA-95 OREJAS ROMERO, MARÍA-94 ROMERO MARCOS, EVA-95 R-CASTELLANOS FERNÁNDEZ, SOFÍA-95 R- PEINADO GUISSADO, ALMUDENA-95	REAL CANOE N.C.	79.2500



3	A.D. SINCRO RETIRO BARROSO BARDERAS, ESTELA – 93 CEBRIAN DEL ALAMO, CLAUDIA-94 ECHEBERRIA ESQUIVEL, CARLOTA-94 GALLEGO MARTIN, MARÍA-94 IRUELA LÓPEZ, CONCHA-93 MORA RODRÍGUEZ, ESTHER-93 PATRICIO VALLE, CELIA-93 RODRÍGUEZ SIERRA, CRISTINA-94 R-GARCIA RUBIO, MARÍA-95	A.D. SINCRO RETIRO	78.0000					
COMBINADO LIBRE								
CLAS.	EQUIPO	CLUB	PUNT					
1	REAL CANOE N.C. ARROYO HDEZ., IRENE DEL P-95 CAMACHO DEL HOYO, CLARA-94 CASTELLANOS FERNÁNDEZ, SOFÍA-95 CID RUIZ, MERCEDES-94 CÓRDOVA PÉREZ, SILVIA-95 MARTÍN VENTURA, CELIA-95 MOYA CEPPI, VALERIA-95 OREJAS ROMERO, MARÍA-94 PEINADO GUIASADO, ALMUDENA-95 ROMERO MARCOS, EVA-95	REAL CANOE N.C.	81.9875					
4	A.D. SINCRO RETIRO1 BARROSO BARDERAS, ESTELA – 93 CEBRIAN DEL ALAMO, CLAUDIA-94 ECHEBERRIA ESQUIVEL, CARLOTA-94 GALLEGO MARTIN, MARÍA-94 GARCIA RUBIO, MARÍA-95 IRUELA LÓPEZ, CONCHA-93 MORA RODRÍGUEZ, ESTHER-93 PATRICIO VALLE, CELIA-93 RODRÍGUEZ SIERRA, CRISTINA-94	A.D. SINCRO RETIRO	78.5625					
CLASIFICACIÓN Y PUNTUACIÓN								
	FIGURAS	SOLOS	DUOS	EQUIPOS	COMBOS	TOTAL		
1 R Canoe NC	72.0839	155.9514	148.6046	153.9718	147.3086	147.4942	81.9875	907.4020
3 AD Sincro R	70.1534	145.2199	144.4787	146.8056	142.3373	146.5029	78.5625	874.0602



IV. CONCENTRACIONES R.F.E.N.

DEPORTISTAS MADRILEÑAS EN CONCENTRACIONES R.F.E.N.					
CONCENTRACIÓN	FECHAS	LUGAR	PISCINA	SELECCIONADAS	
				DEPORTISTA/TÉCNICO	CLUB
CONCENTRACIÓN JÚNIOR PNTD	11 a 13/03/2011	BARCELONA	CAR SANT CUGAT	IRENE ARROYO HERNÁNDEZ	REAL CANOE NC
				CLARA CAMACHO DEL HOYO	
				CELIA MARTÍN VENTURA	
				VALERIA MOYA CEPPI	
				CRISTINA RODRÍGUEZ SIERRA	AD SINCRO RETIRO
CONCENTRACIÓN JÚNIOR PNTD	14 a 19 /04/2011	BARCELONA ESPLUGUES D LLOBREGAT)	ESPLUGUES DE LLOBREGAT	CLARA CAMACHO DEL HOYO	REAL CANOE NC
				CELIA MARTÍN VENTURA	
				VALERIA MOYA CEPPI	
				CRISTINA RODRÍGUEZ SIERRA	AD SINCRO RETIRO
CONCENTRACIÓN JÚNIOR PNTD	03 A 08 /05 / 2011	PALMA DE MALLORCA	PALMA DE MALLORCA	CLARA CAMACHO DEL HOYO	REAL CANOE NC
				CELIA MARTÍN VENTURA	
				VALERIA MOYA CEPPI	
				CRISTINA RODRÍGUEZ SIERRA	AD SINCRO RETIRO
CONCENTRACION PREVIA CAMPEONATO DE EUROPA JUNIOR	20 a 26 /06/2011	BARCELONA	CAR SANT CUGAT	CLARA CAMACHO DEL HOYO	REAL CANOE NC
				CELIA MARTÍN VENTURA	
				VALERIA MOYA CEPPI	
ENTRENAMIENTOS PREVIOS COPA COMEN	20/ 07 a 02/08/2011	SANT CUGAT (BARCELONA)	SANT CUGAT	ANDREA FUERTES TORRES	AD SINCRO RETIRO
				CARMEN JUÁREZ CAMPOS	
				JULIA T CARRASCO MÁRQUEZ	
				VIRGINIA VILLALBA (T)	FMN



V. CONCENTRACIONES Y ACTIVIDAD INTERNACIONAL

COMPETICIÓN	SISTEMAS DE COMPETICIÓN	FECHAS	SEDE	PISCINA
FINA SYNCHRO WORLD TROPHY	SORTEO PARTICIPACIÓN SOLO-DÚO COMBINADO LIBRE-EQUIPO	03/12/2010 a 05/12/2010	MOSCÚ (RUSIA)	MOSCÚ
COPA DE EUROPA ABSOLUTO	SORTEO PARTICIPACIÓN FIGURAS-SOLO- DÚO COMBINADO LIBRE-EQUIPO	20 A 22 / 05 2011	SHEFFIELD (GRAN BRETAÑA)	SHEFFIELD
ESPAÑA SINCRO TROFEO INFANTAS DE ESPAÑA	SORTEO PARTICIPACIÓN FIGURAS-SOLO- DÚO COMBINADO LIBRE-EQUIPO	17 a 19 06/2011	BARCELONA (ESPAÑA)	BARCELONA
CAMPEONATO DE EUROPA JÚNIOR	SORTEO PARTICIPACIÓN FIGURAS-SOLO- DÚO COMBINADO LIBRE-EQUIPO	29 / 06 a 03 / 07/ 2011	BELGRADO (SERBIA)	BELGRADO
CAMPEONATO DEL MUNDO	SORTEO PARTICIPACIÓN FIGURAS-SOLO- DÚO COMBINADO LIBRE-EQUIPO	17 a 23 07 / 2011	SHANGAI (CHINA)	SHANGAI
COPA COMEN	SORTEO PARTICIPACIÓN FIGURAS-SOLO- DÚO COMBINADO LIBRE-EQUIPO	04 a 07 08 / 2011	BUSTO ARSIZIO (ITALIA)	BUSTO ARSICIO



DEPORTISTAS MADRILEÑAS EN CONCENTRACIONES INTERNACIONALES					
COMPETICIÓN	FECHAS	LUGAR	PISCINA	SELECCIONADAS	
				DEPORTISTA/TÉCNICO	CLUB
FINA SINCRO WORLD TROPHY	03a 05/ 12/2010	MOSCÚ (RUSIA)	MOSCÚ	ALBA CABELLO RODILLA	AD SINCRO RETIRO
				CLARA CAMACHO DEL HOYO	REAL CANOE NC
COPA DE EUROPA ABSOLUTO	20 a 22/05/2011	SHEFFIELD (GRAN BRETAÑA)	SHEFFIELD	ALBA CABELLO RODILLA	AD SINCRO RETIRO
XIII ESPAÑA SINCRO Tº INFANTAS DE ESPAÑA	17 a 19/06/2011	BARCELONA (ESPAÑA)	BARCELONA	ALBA CABELLO RODILLA	AD SINCRO RETIRO
CAMPEONATO DE EUROPA JÚNIOR	29/06 a 03 / 07 a 2011	BELGRADO (SERBIA)	BELGRADO	CLARA CAMACHO DEL HOYO	REAL CANOE NC
				CELIA MARTÍN VENTURA	
				VALERIA MOYA CEPPI	
				ITZIAR ASPE LIMA (DEL.)	
CAMPEONATO DE L MUNDO	17 a 23 07 / 2011	SHANGAI (CHINA)	SHANGAI	ALBA CABELLO RODILLA	AD SINCRO RETIRO
COPA COMEN	04 a 07 / 08 /2011	BUSTO ARSZIO (ITALIA)	BUSTO ARSZIO	CARMEN JUÁREZ	AD SINCRO RETIRO
				ANDREA FUERTES	
				VIRGINIA VILLALBA (T)	F.M.N.



DEPORTISTAS MADRILEÑAS Y COMPETICIONES INTERNACIONALES

DEPORTISTA	COMPETICIÓN	FECHAS	SEDE	PARTICIPACIÓN
ALBA CABELLO RODILLA A.D. SINCRO RETIRO	FINA SYNCHRO WORLD TROPHY	03 a 05 /12/2010	MOSCÚ	EQUIPO ACROBÁTICO (1ª) EQUIPO TEMÁTICO (1ª) COMBO (1ª)
	COPA DE EUROPA ABSOLUTO	20 a 22 /05/2011	SHEFFIELD	EQUIPO (2ª)
	XIII ESPAÑA SIINCRO Tª INFANTAS DE ESPAÑA	17 a 19 /06/2011	BARCELONA	EQUIPO (1ª) COMBO (1ª)
	CAMPEONATO DEL MUNDO	17 a 23 /07/2011	SHANGAI	EQUIPO (3ª) COMBO (4ª)
CLARA CAMACHO DEL HOYO REAL CANOE N.C.	FINA SYNCHRO WORLD TROPHY	03 a 05 /12/2010	MOSCÚ	EQUIPO TEMÁTICO (1ª)
	CAMPEONATO DE EUROPA JUNIOR	29/06 a 03/07/2011	BELGRADO	SOLO (5ª) EQUIPO (2ª) COMBO 2ª)
ANDREA FUERTES A.D. SINCRO RETIRO	COPA COMEN	04 a 07 /08/2011	BUSTO ARSIZIO	FIGURAS (29ª) EQUIPO (3ª) COMBO (3ª)
CARMEN JUÁREZ A.D. SINCRO RETIRO	COPA COMEN	04 a 07 /08/2011	BUSTO ARSIZIO	FIGURAS (57ª) COMBO (3ª)
CELIA MARTÍN VENTURA REAL CANOE N.C.	CAMPEONATO DE EUROPA JUNIOR	29/06 a 03/07/2011	BELGRADO	EQUIPO (2ª) COMBO 2ª)
VALERIA MOYA CEPPI REAL CANOE N.C.	CAMPEONATO DE EUROPA JUNIOR	29/06 a 03/07/2011	BELGRADO	EQUIPO (2ª) COMBO 2ª)



VI. ESTADÍSTICAS

ESTADÍSTICA DE LICENCIAS NATACIÓN SINCRONIZADA

TEMPORADA CLUB	99/00	2000/01	01/02	02/03	03/04	04/05	05/06	06/07	07/08	08/09	09/10	10/11
R CANOE NC	24	25	26	28	25	30	28	33	41	32	39	51
AD SINCRO R	32	43	35	24	34	40	45	46	49	45	45	48
ESC M-86	0	0	0	0	0	0	0	24	24	0	0	19
CN ALCORCÓN	0	0	0	0	0	0	0	0	0	0	9	0
ARCADIA	0	0	0	0	0	0	0	0	0	0	0	0
H2O BRUNETE	0	0	0	0	0	0	0	0	0	0	0	9
TOTALES	56	68	61	52	59	70	73	103	114	77	85	127

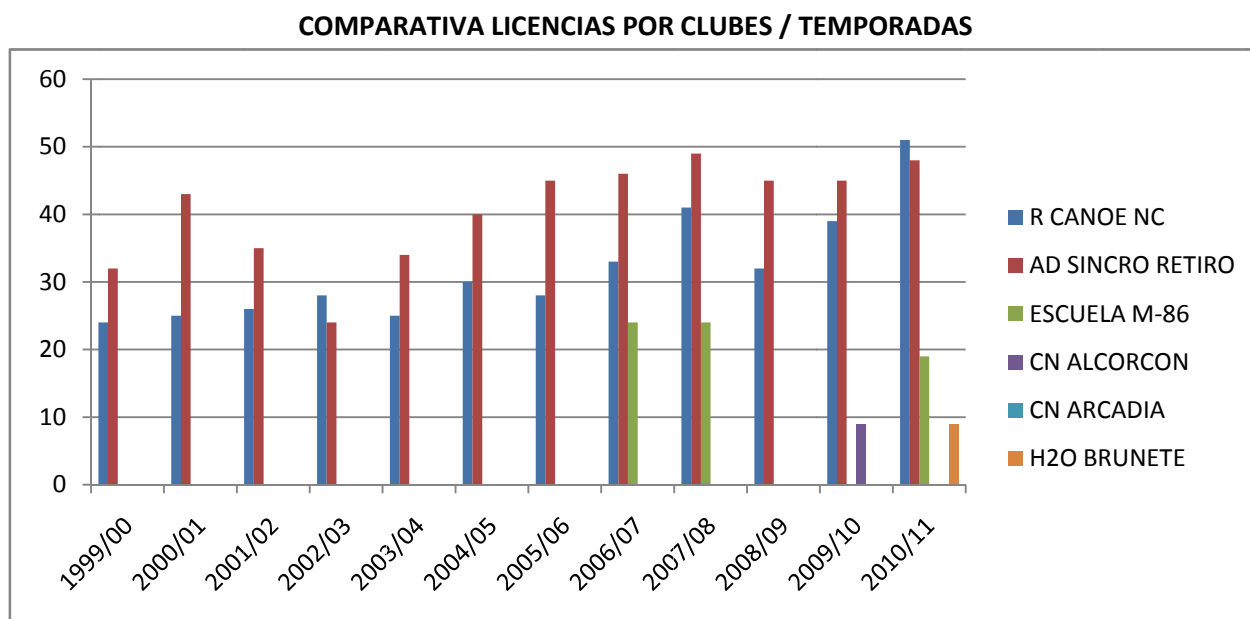
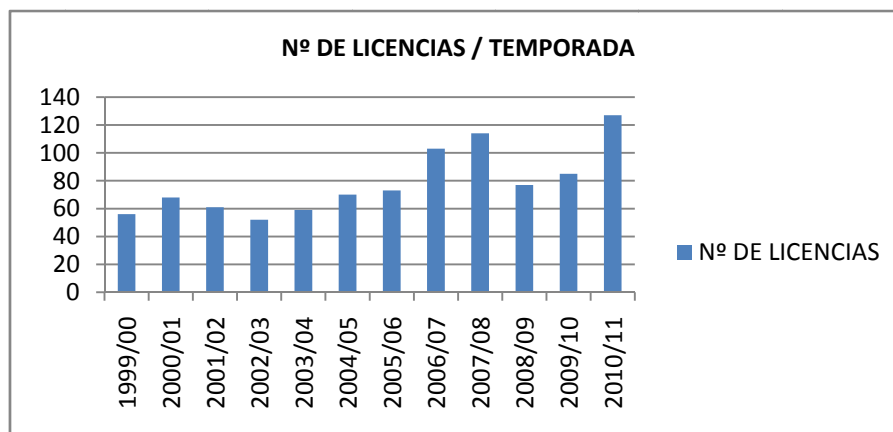

ESTADÍSTICA DEPORTISTAS INTERNACIONALES POR TEMPORADA

TEMPORADA	99/00	2000/01	2001/02	2002/03	2003/04	2004/05	2005/06	2006/07	2007/08	2008/09	2009-10	2010-11
CATEGORÍA												
INFANTIL	2	2	3	1	0	2	3	1	0	0	3	2
JUVENIL	0	0	0	0	0	0	0	0	0	0	0	0
JÚNIOR	0	1	1	3	4	2	2	3	2	2	3	3
ABSOLUTA	3	3	3	3	3	1	2	2	2	2	1	1
TOTALES	5	6	7	7	7	5	7	6	4	4	7	6

NADADORAS INTERNACIONALES CATEGORÍAS / TEMPORADAS

